

AUSWERTUNG BACHELORUMFRAGE 2011



WWW.FSBWL.DE

1. Allgemein
2. Das Studium
3. Zuteilung Auslandssemester
4. Auslandssemester/Bachelorarbeit
5. Fortsetzung Studium
6. Nach dem Bachelorabschluss
7. Außerhalb der Universität



WWW.FSBWL.DE

Ausgefüllte Fragebögen: 519

1. ALLGEMEIN



WWW.FSBWL.DE



1. ALLGEMEIN

1.1 Wie alt bist Du?

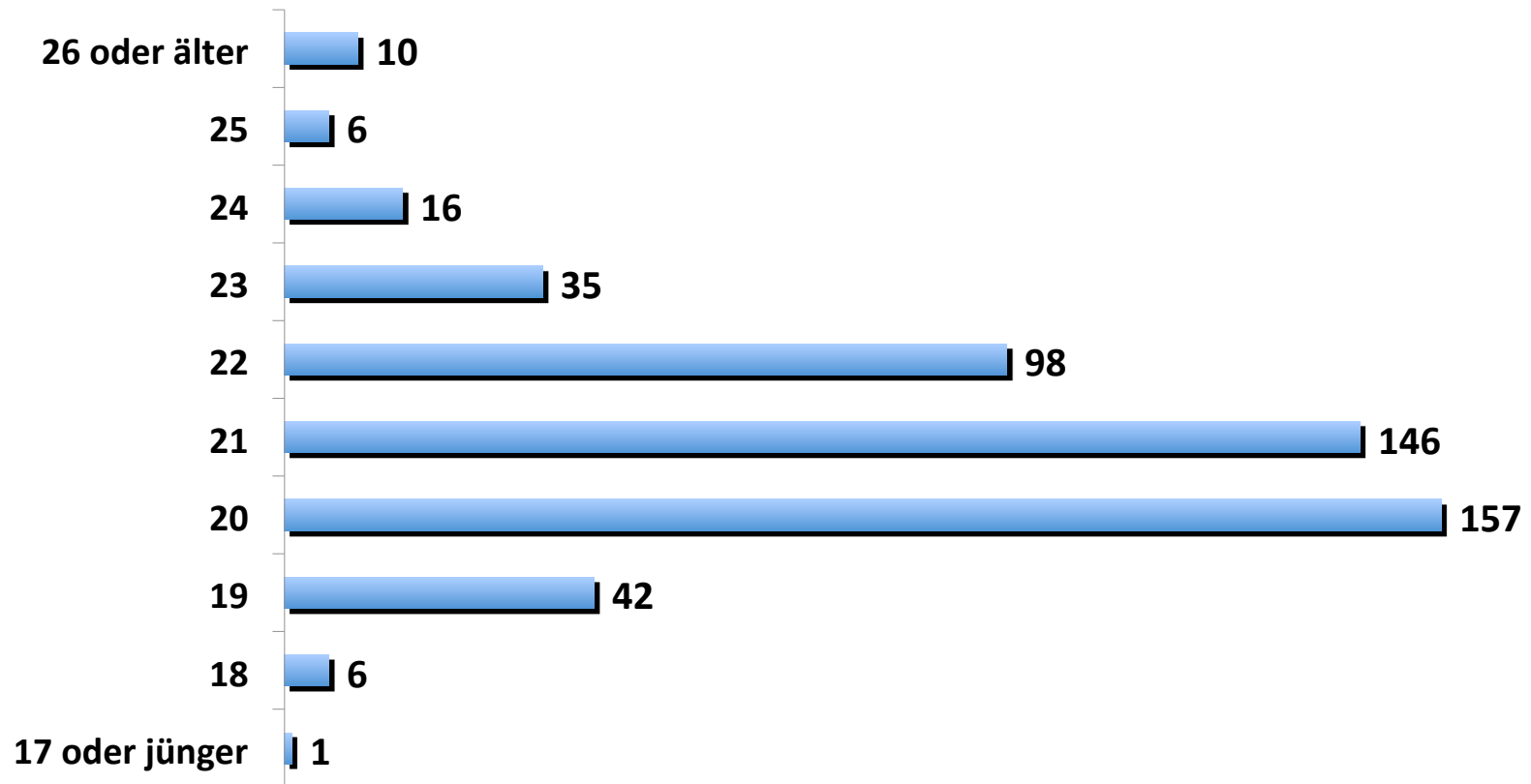



1. ALLGEMEIN

1.2 Dein Geschlecht





1. ALLGEMEIN

1.3 In welchem Jahrgang studierst Du BWL?

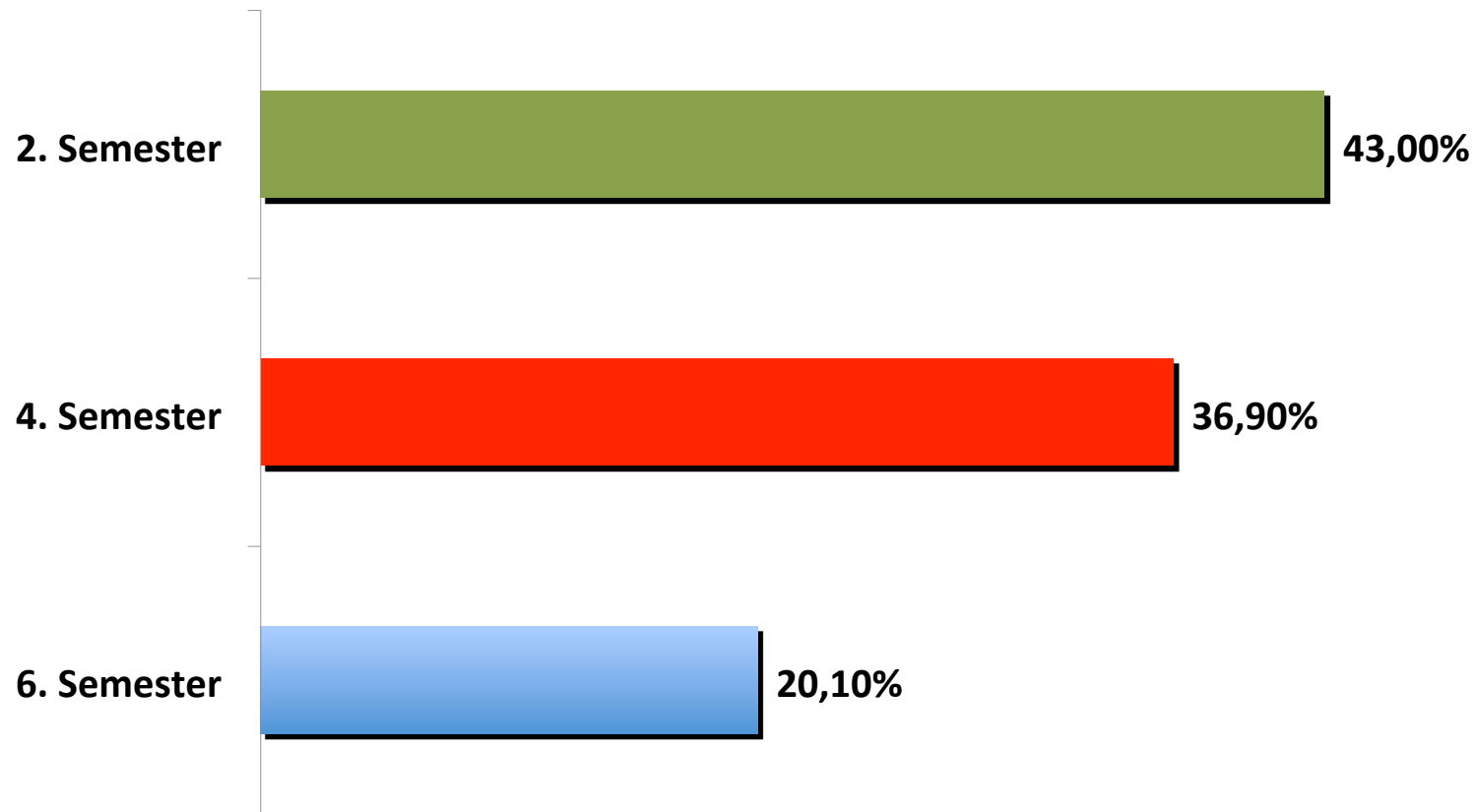



1. ALLGEMEIN

1.4 Bisherige Ausbildung

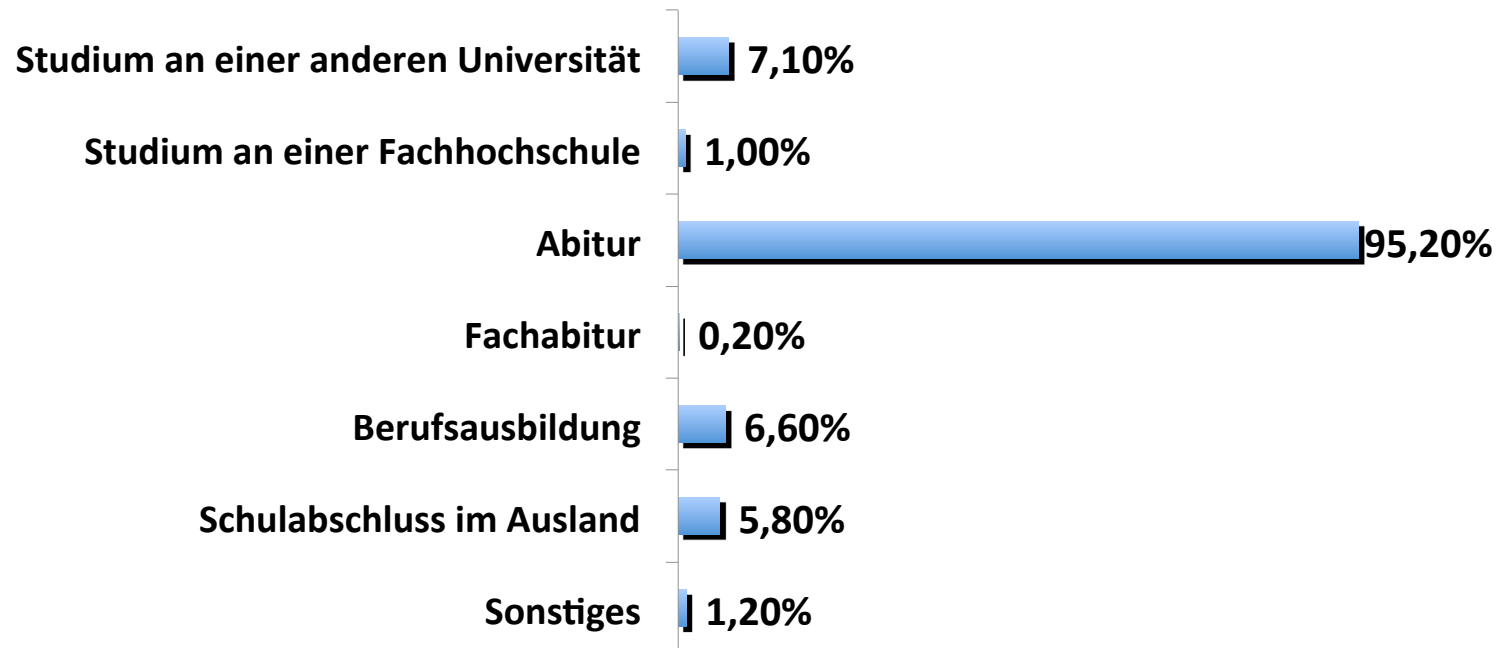



1. ALLGEMEIN

1.5 Weshalb fiel Deine Wahl auf die Universität Mannheim?

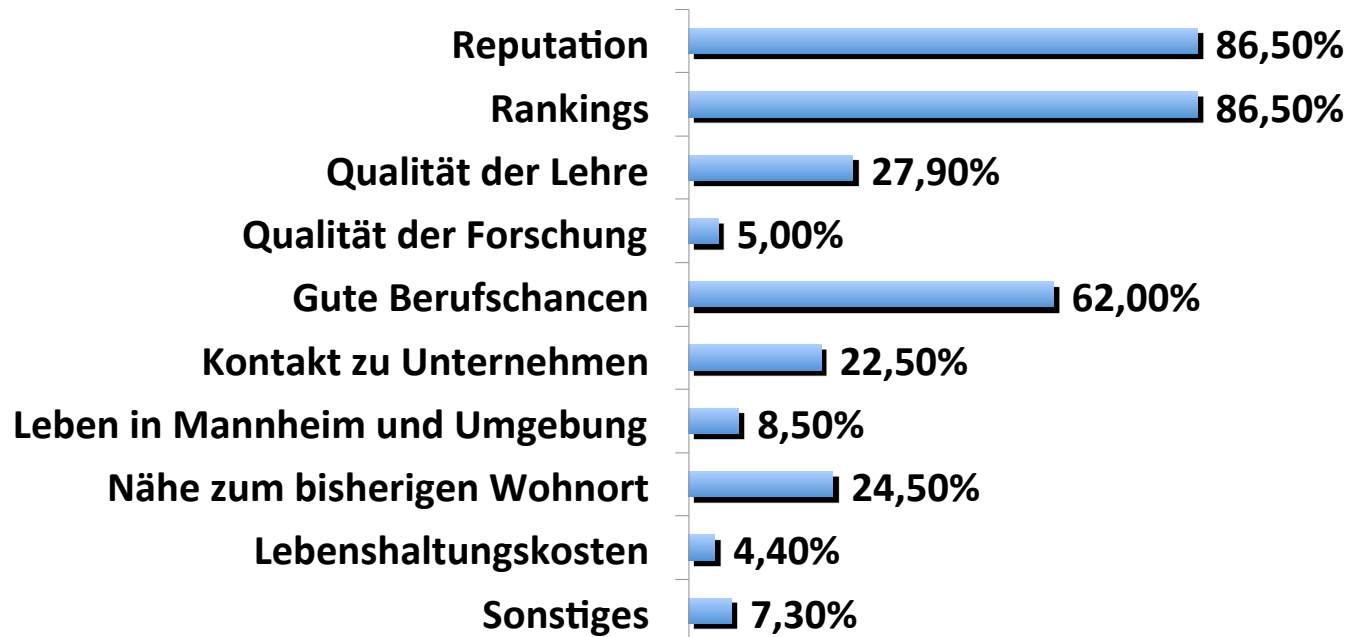



1. ALLGEMEIN

1.6 Der Auswahlvorgang war nachvollziehbar.

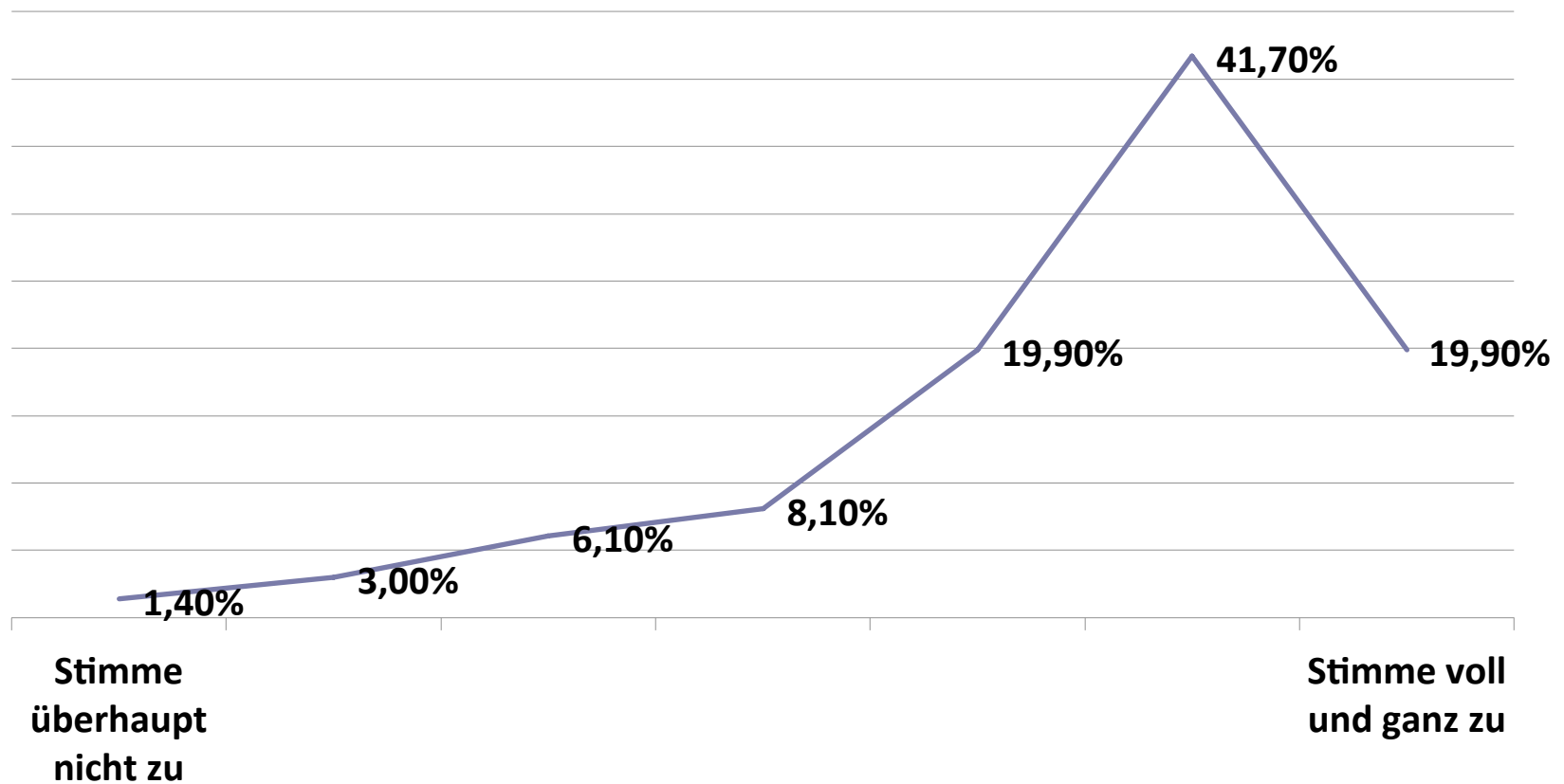



1. ALLGEMEIN

1.7 Die Informationen bezüglich der benötigten Bewerbungsformalitäten waren verständlich und vollständig.

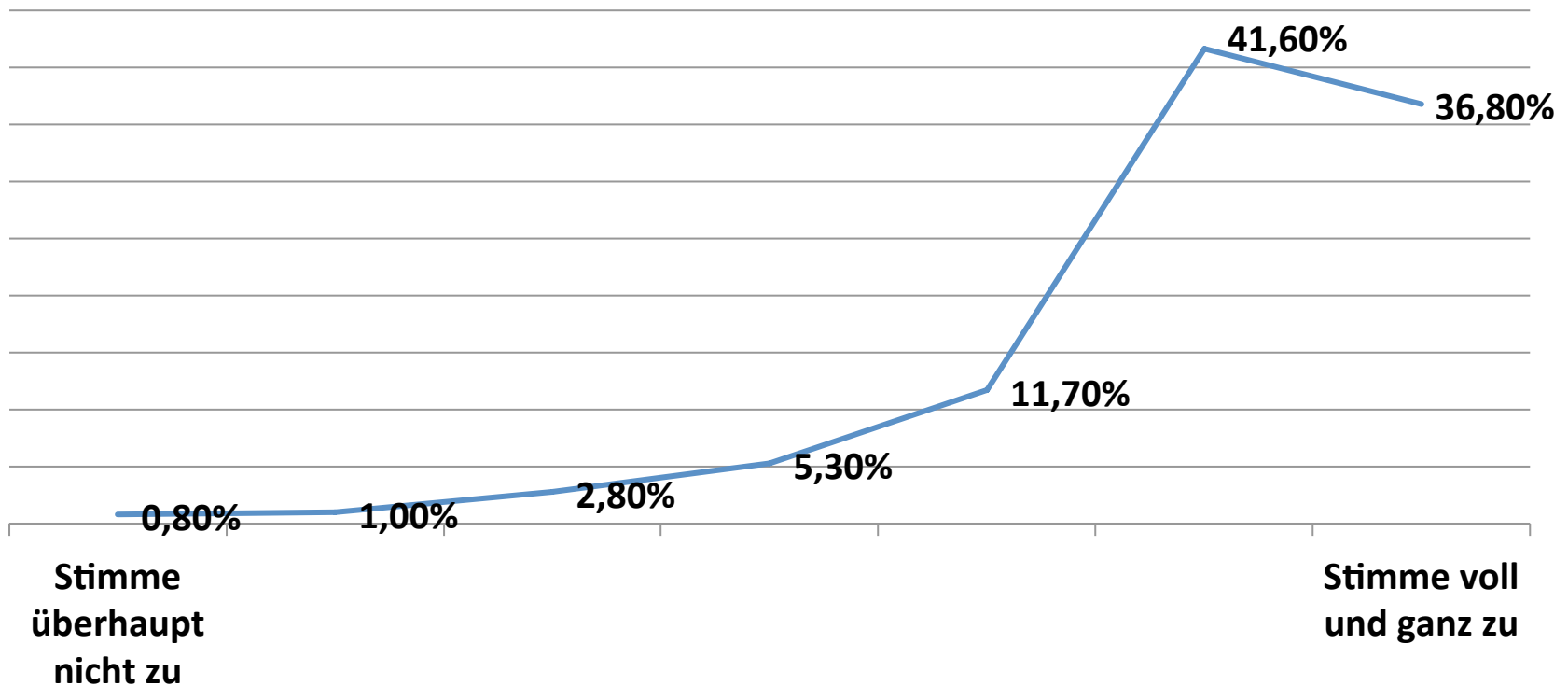



1. ALLGEMEIN

1.8 Das Online-Bewerbungsformular war verständlich erläutert und das Ausfüllen unproblematisch.

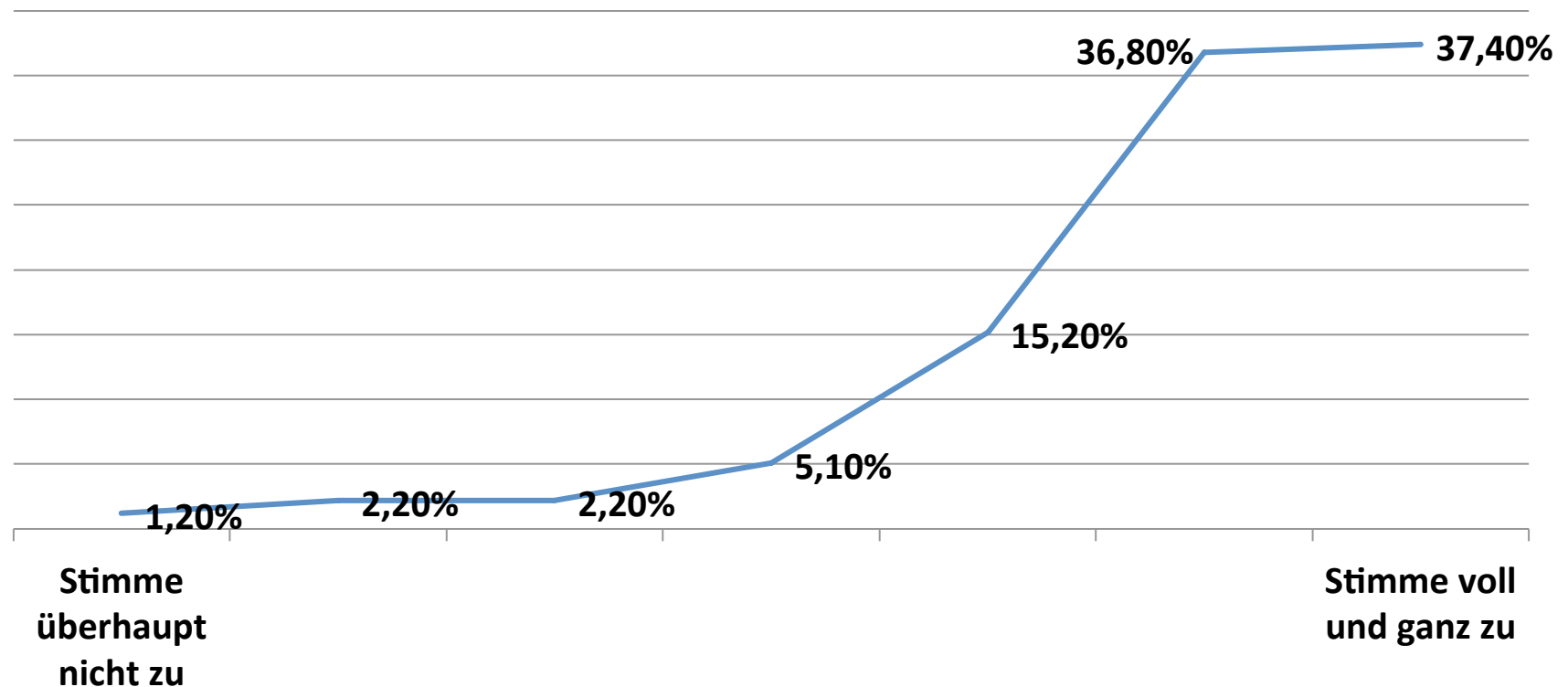



1. ALLGEMEIN

1.9 Das Zusammenstellen der Bewerbungsunterlagen verlief für mich problemlos.

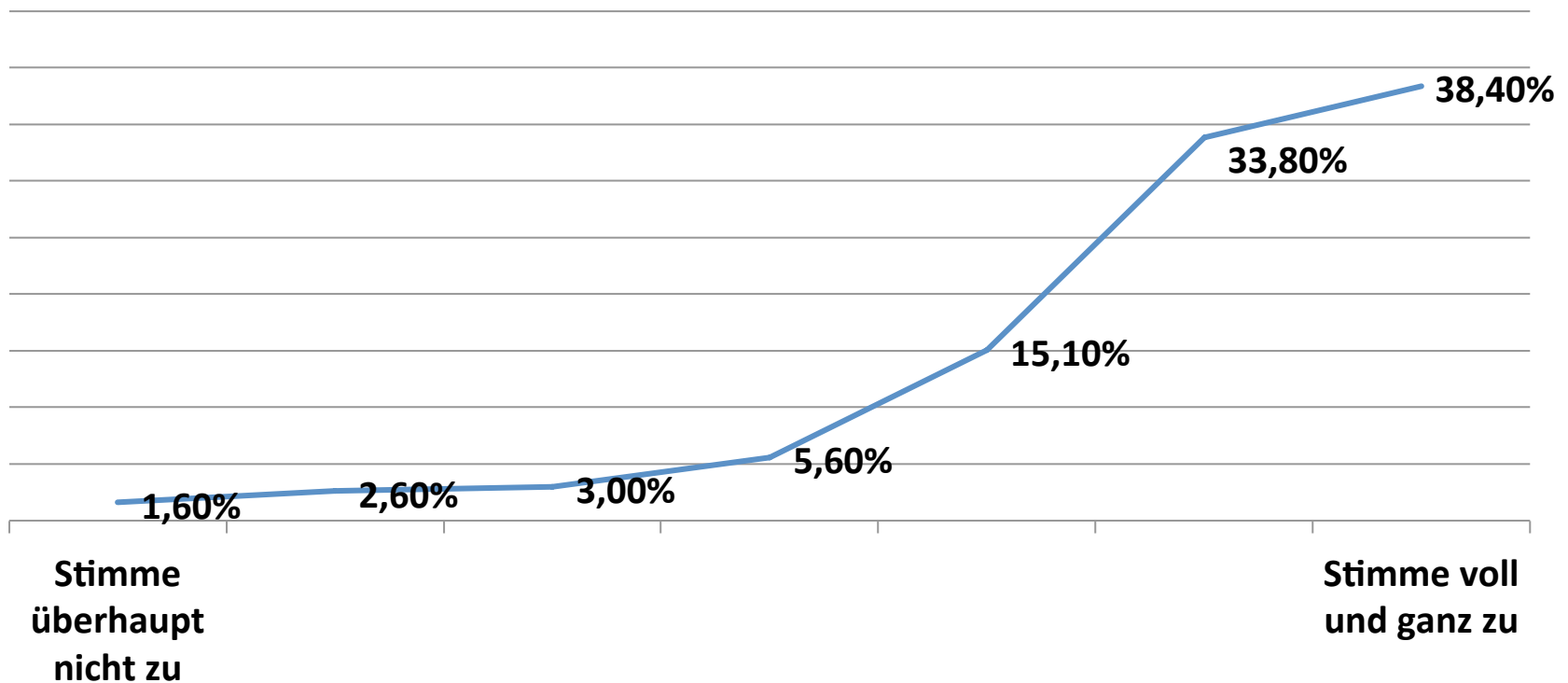

1. ALLGEMEIN

1.10 Durch folgende Informationsquelle fühlte ich mich vor Studienbeginn gut über meinen Studiengang informiert:

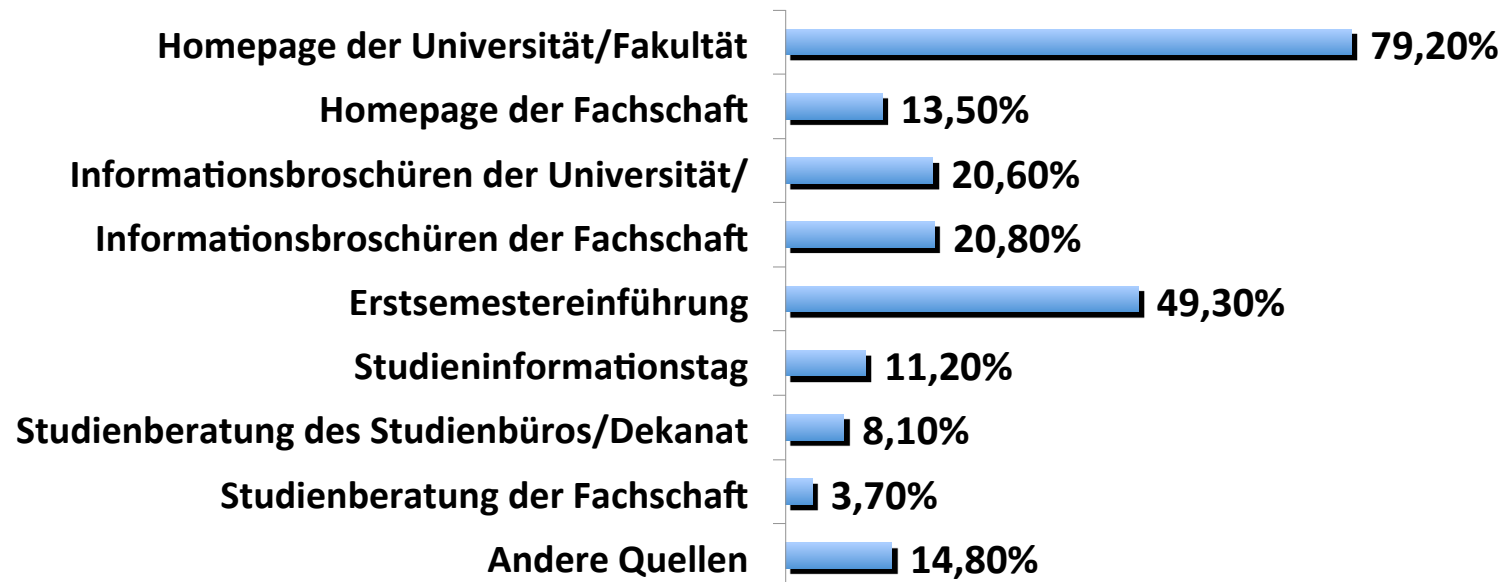



1. ALLGEMEIN

1.11 Ich würde mich wieder für ein BWL-Studium entscheiden.

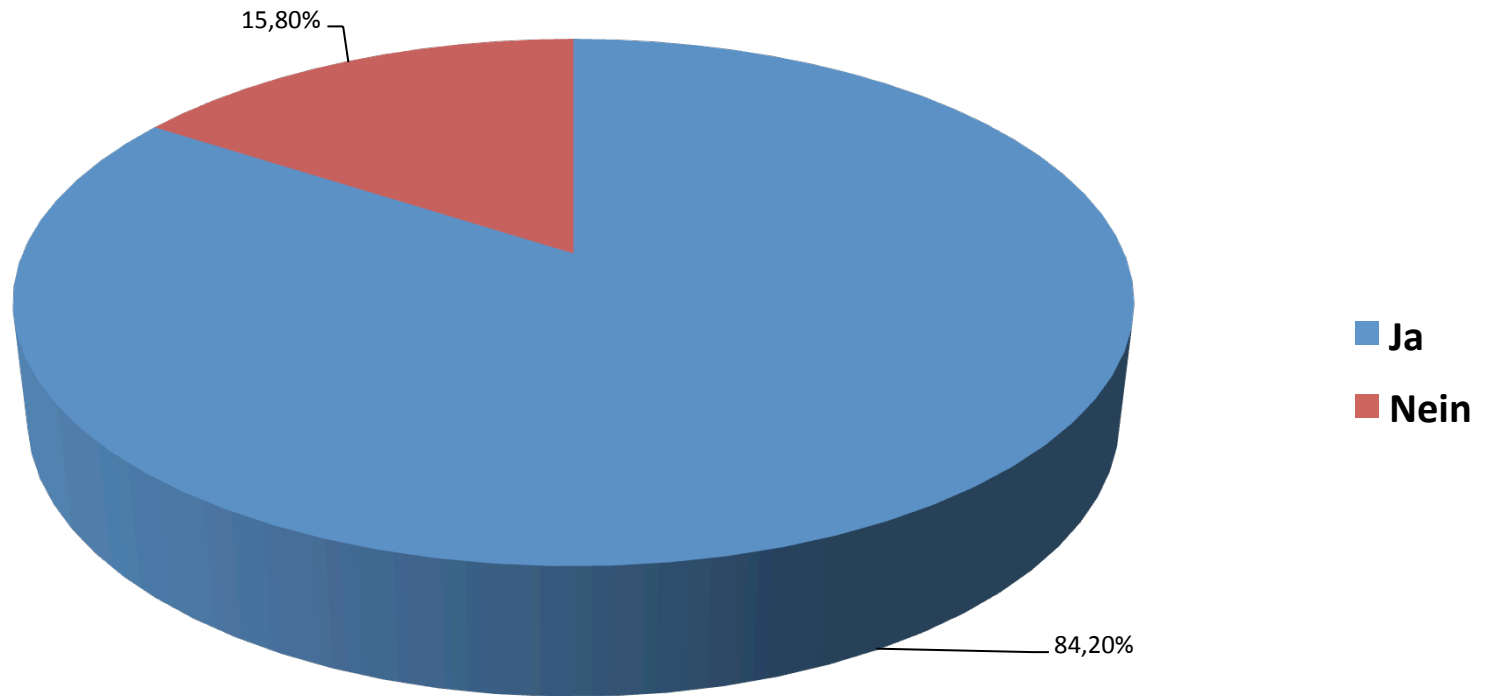



1. ALLGEMEIN

1.12 Ich würde mich wieder für die Universität Mannheim entscheiden.

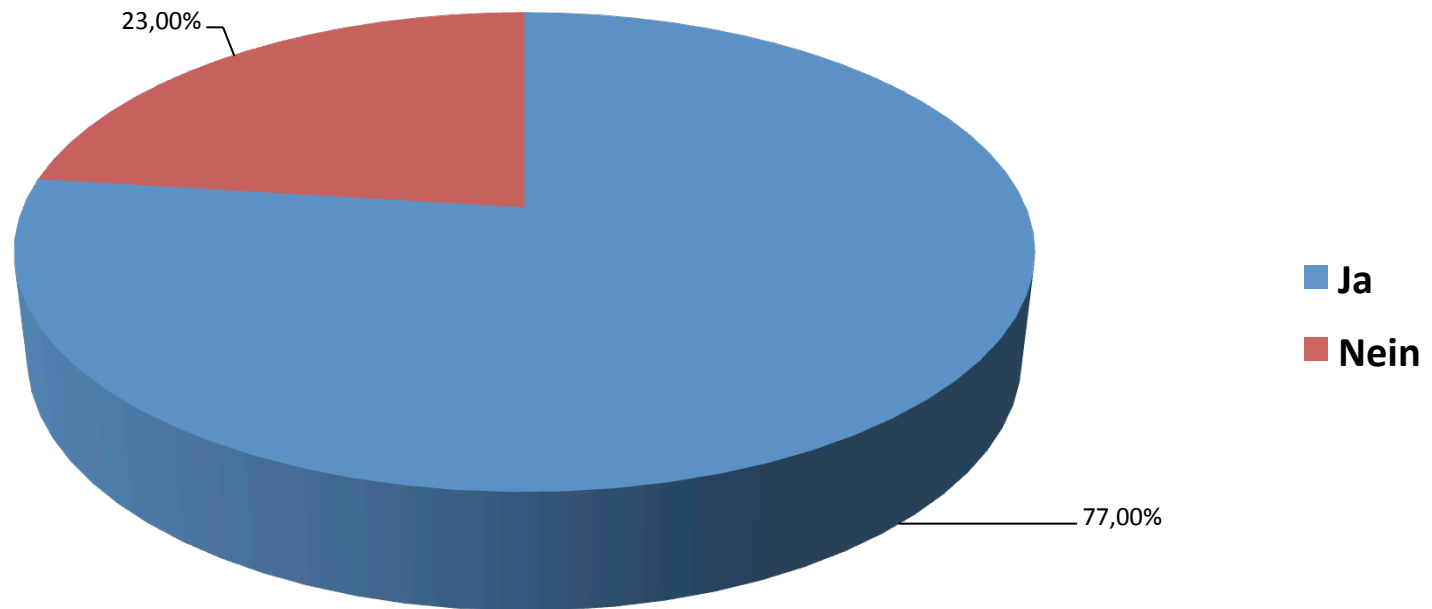



1. ALLGEMEIN

1.13 Ich würde die Universität Mannheim weiterempfehlen.

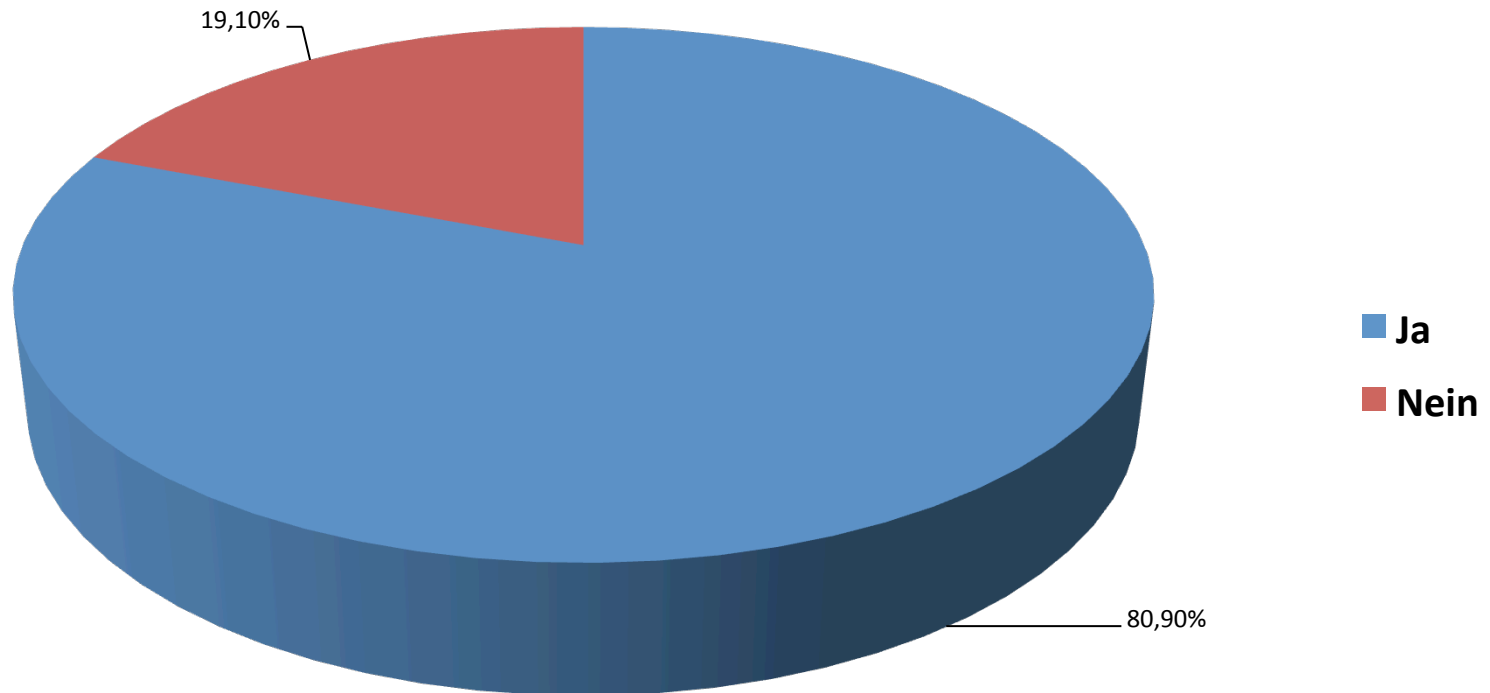



1. ALLGEMEIN

1.14 Ich bin mit meinem Studium zufrieden.

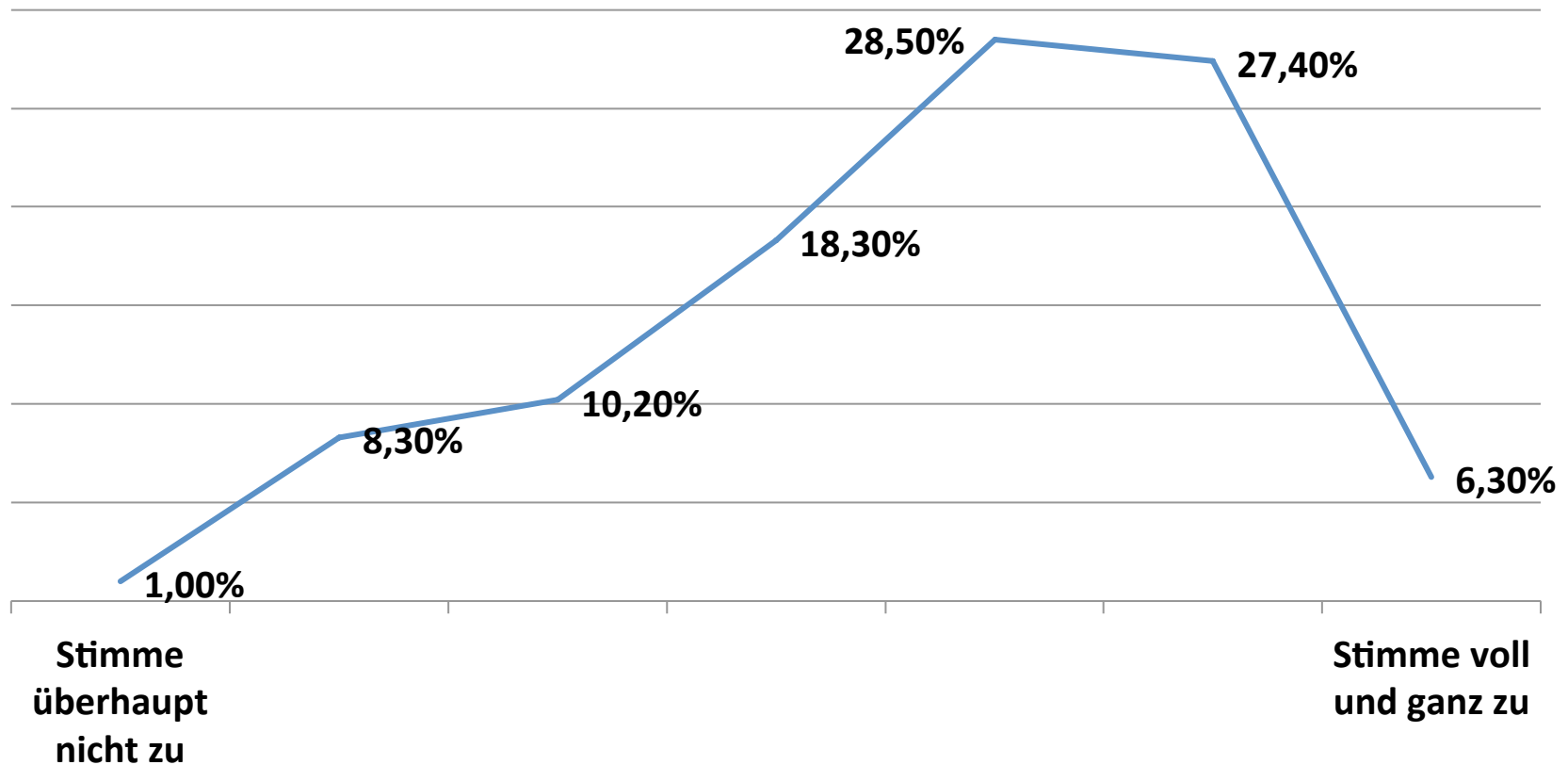

2. DAS STUDIUM



WWW.FSBWL.DE



2. DAS STUDIUM

2.1 Die folgenden Veranstaltungen und Module sind inhaltlich schlecht aufeinander abgestimmt:

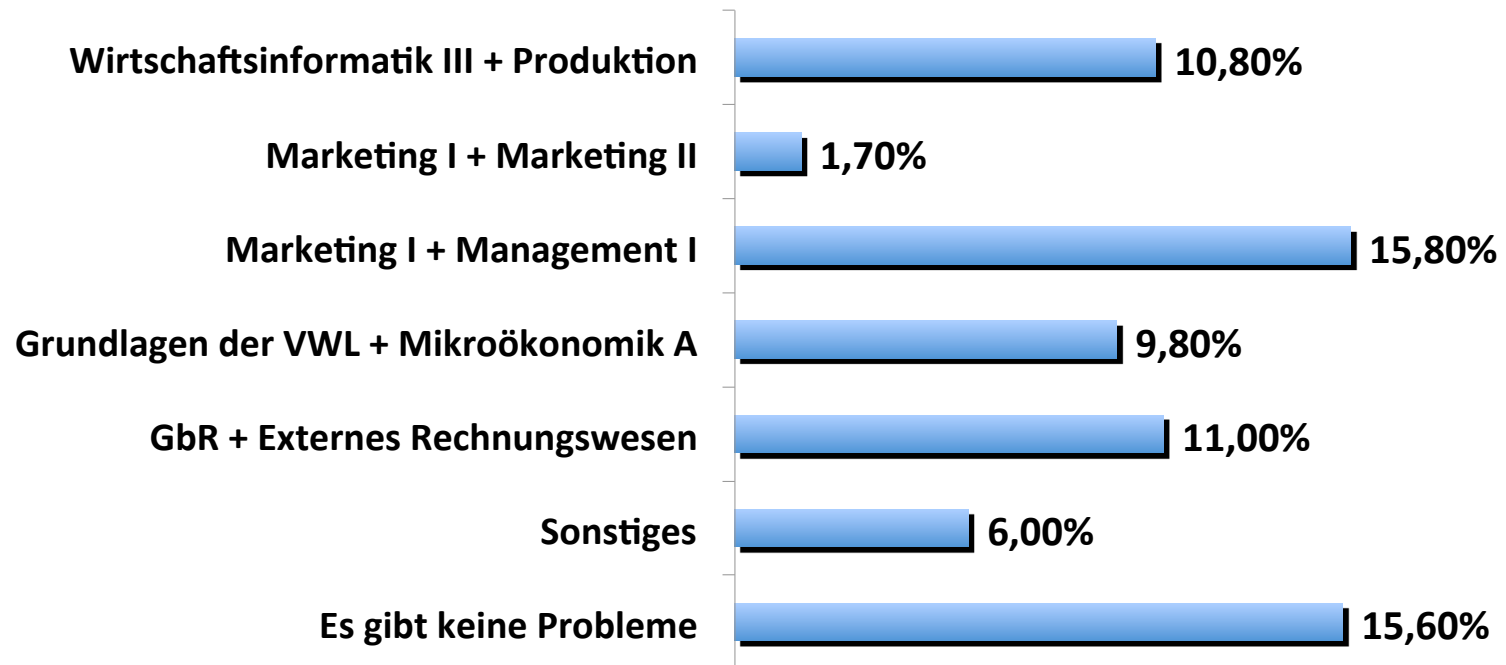



2. DAS STUDIUM

2.2 Bitte bewerte den Lernaufwand im Verhältnis zu den ECTS-Punkten bei folgenden Fächern. Der Lernaufwand ist:

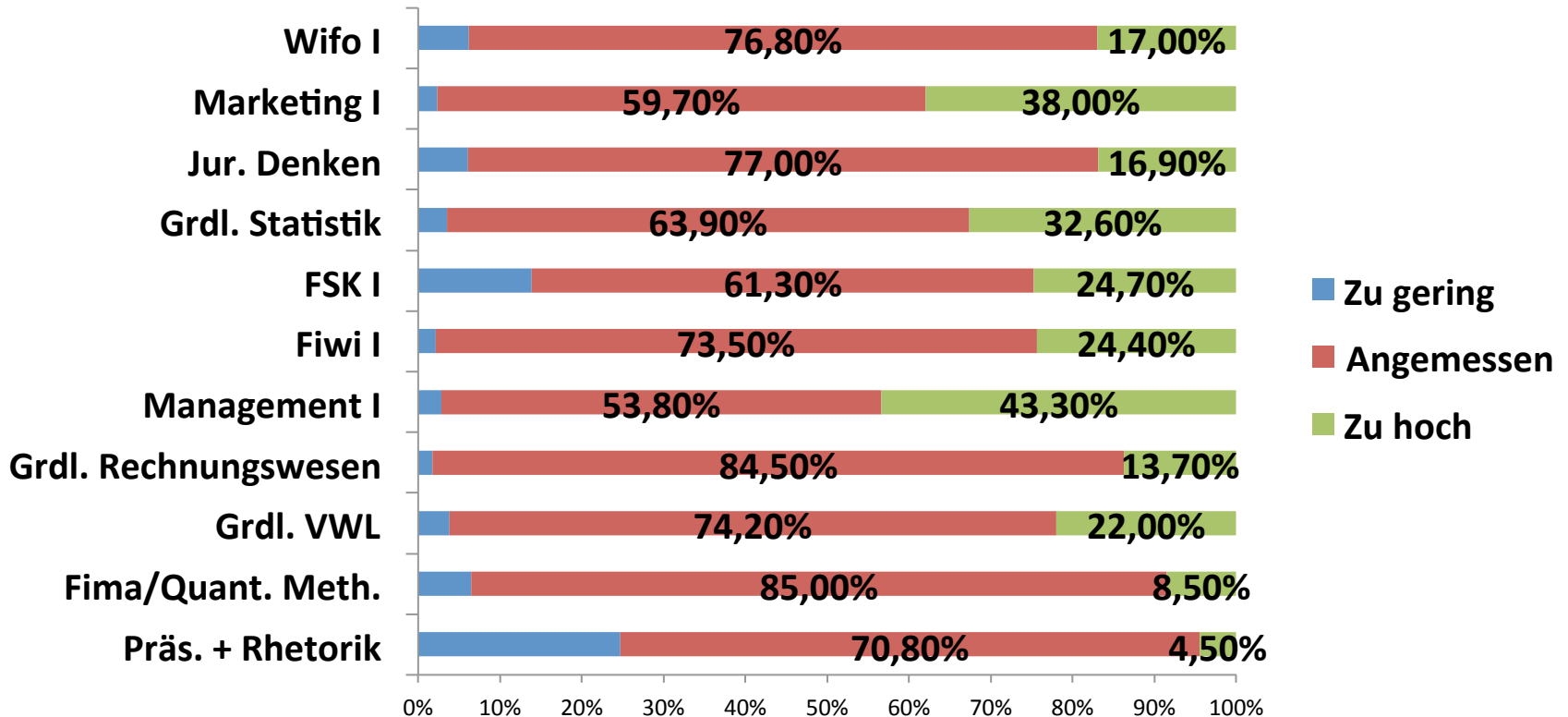



2. DAS STUDIUM

2.2 Bitte bewerte den Lernaufwand im Verhältnis zu den ECTS-Punkten bei folgenden Fächern. Der Lernaufwand ist:

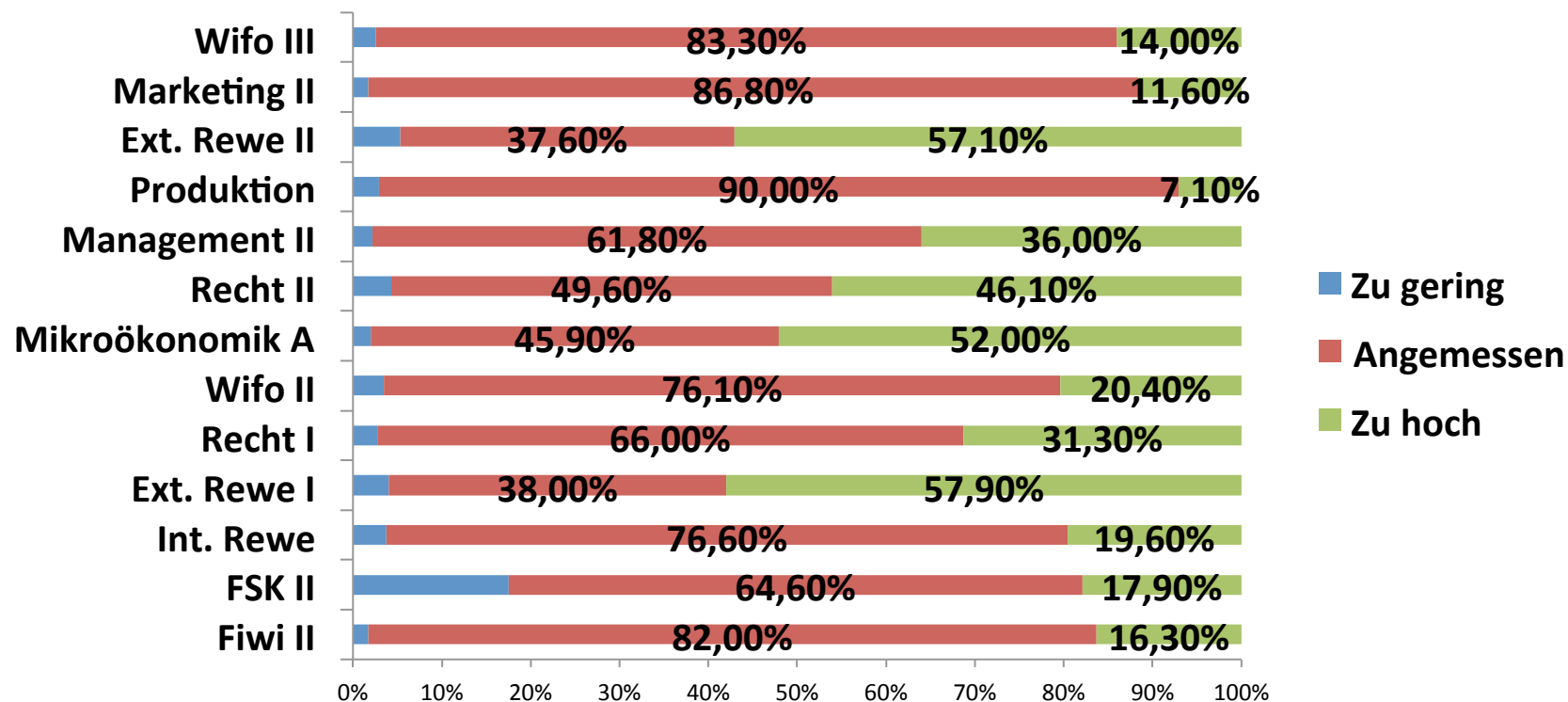



2. DAS STUDIUM

2.27 Folgende Fächer empfinde ich für meine Ausbildung als nicht besonders relevant:

- Meistgenannte: - Wirtschaftsinformatikmodule
- Rechtmodule



2. DAS STUDIUM

2.28 Ich wünsche mir mehr Wahlfreiheit in meinem Studium.

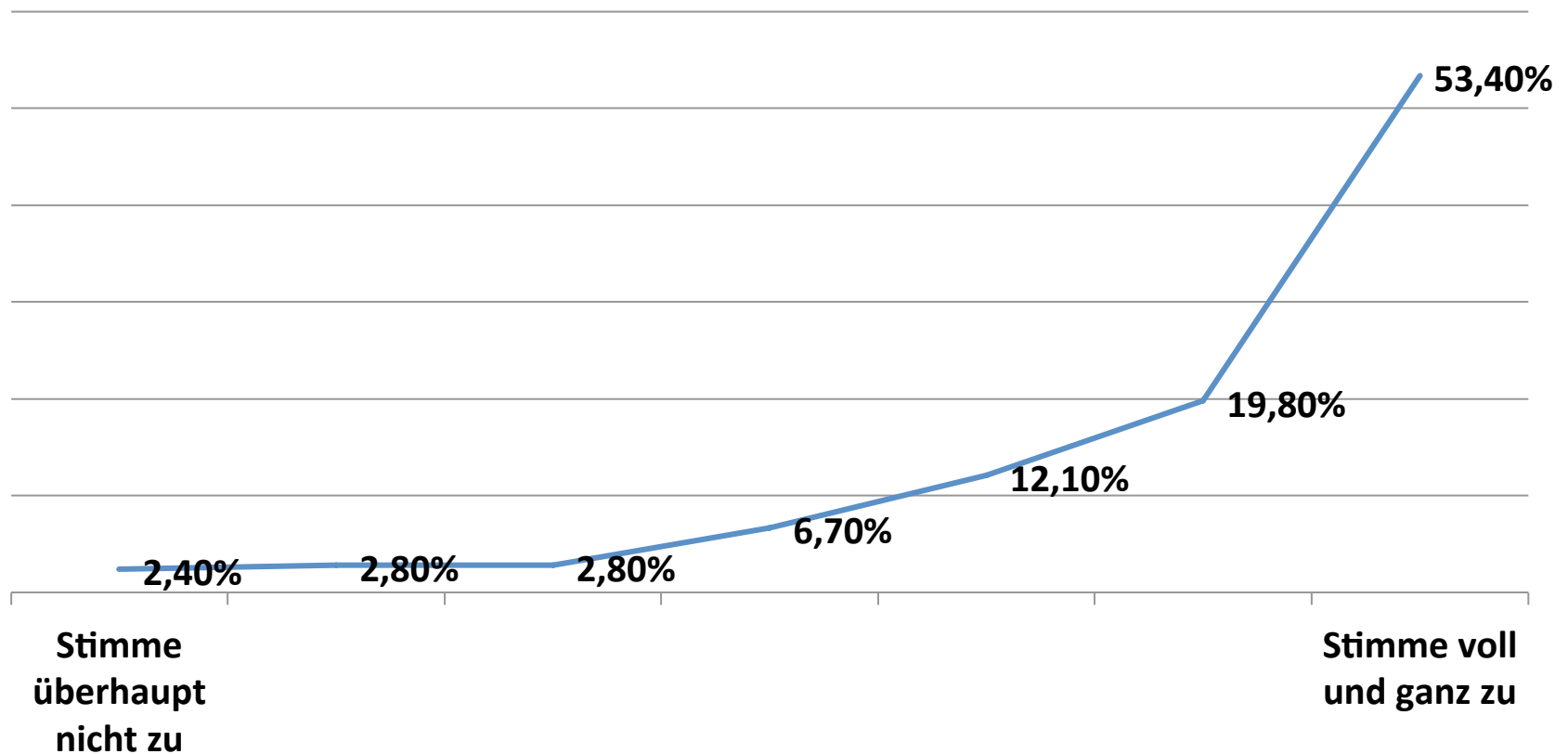



2. DAS STUDIUM

2.29 Folgende Fächer würden mein Studium sinnvoll ergänzen:

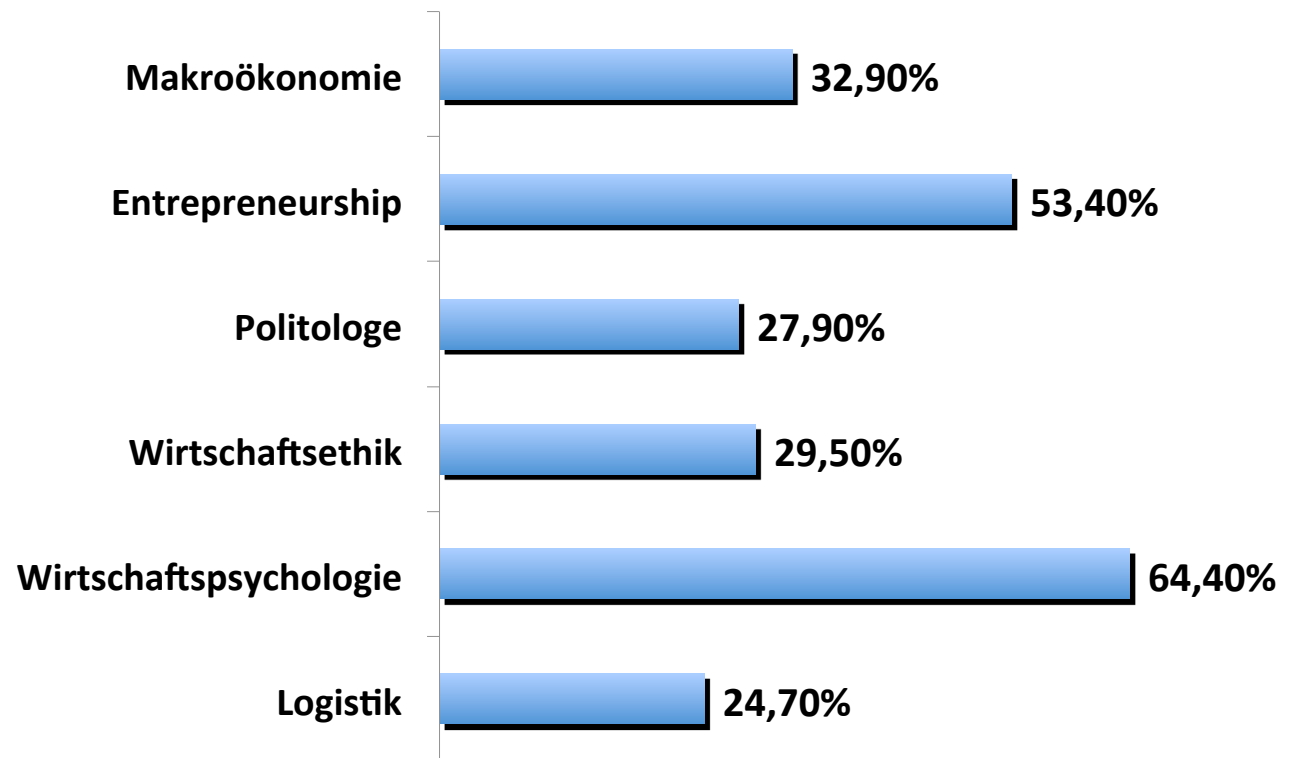



2. DAS STUDIUM

2.31 Was könnte bei ILIAS und dem Studierendenportal verbessert werden?

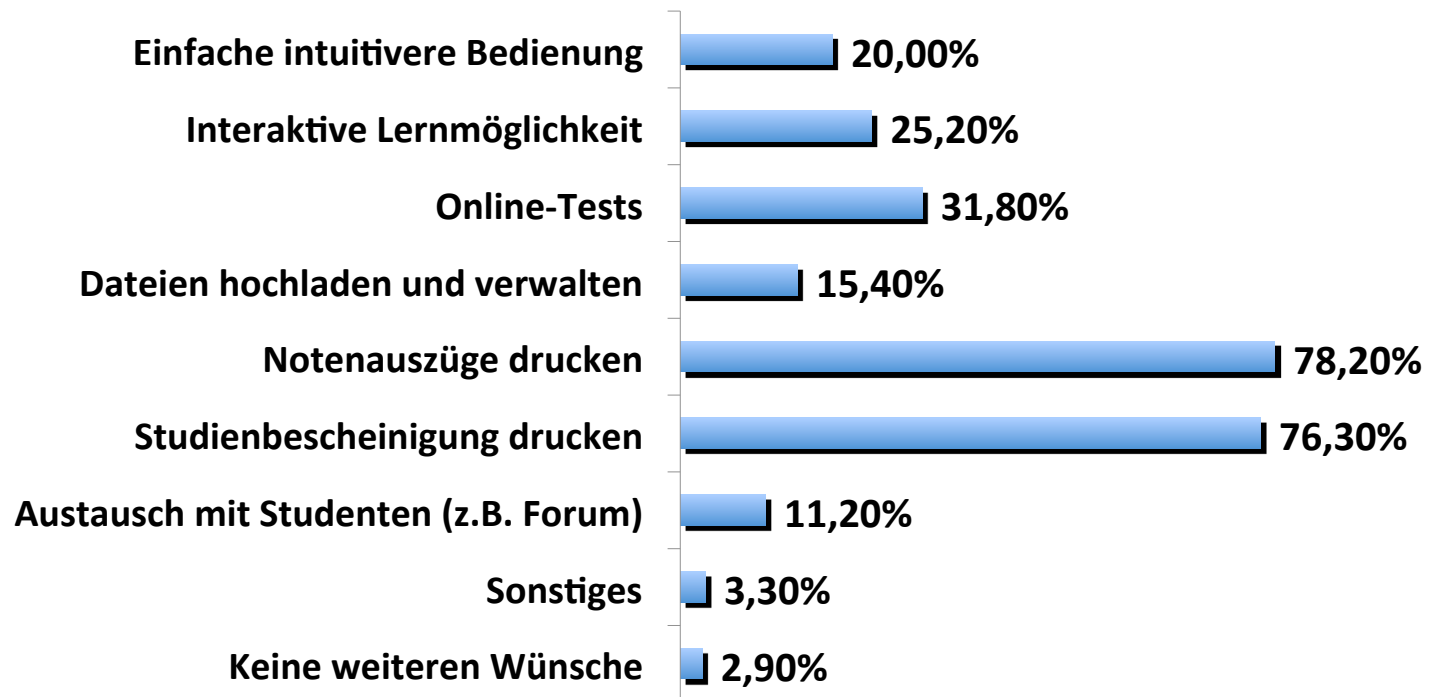



2. DAS STUDIUM

2.33 Alle Informationen über Fächer, Klausuren und Veranstaltungen sind gut zugänglich.

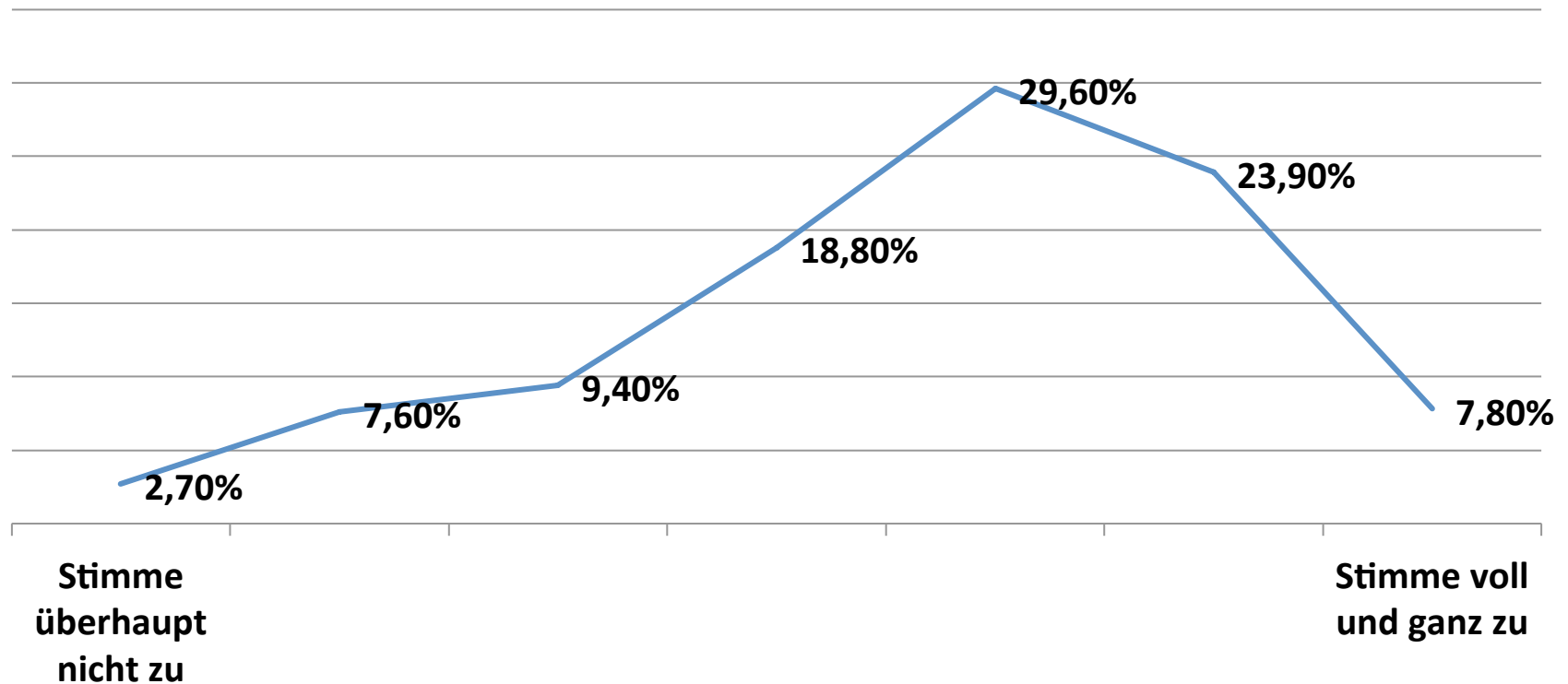



2. DAS STUDIUM

2.34 Das Angebot an Übungen und Tutorien erlaubt einen nach meinen Bedürfnissen gestaltbaren Stundenplan.

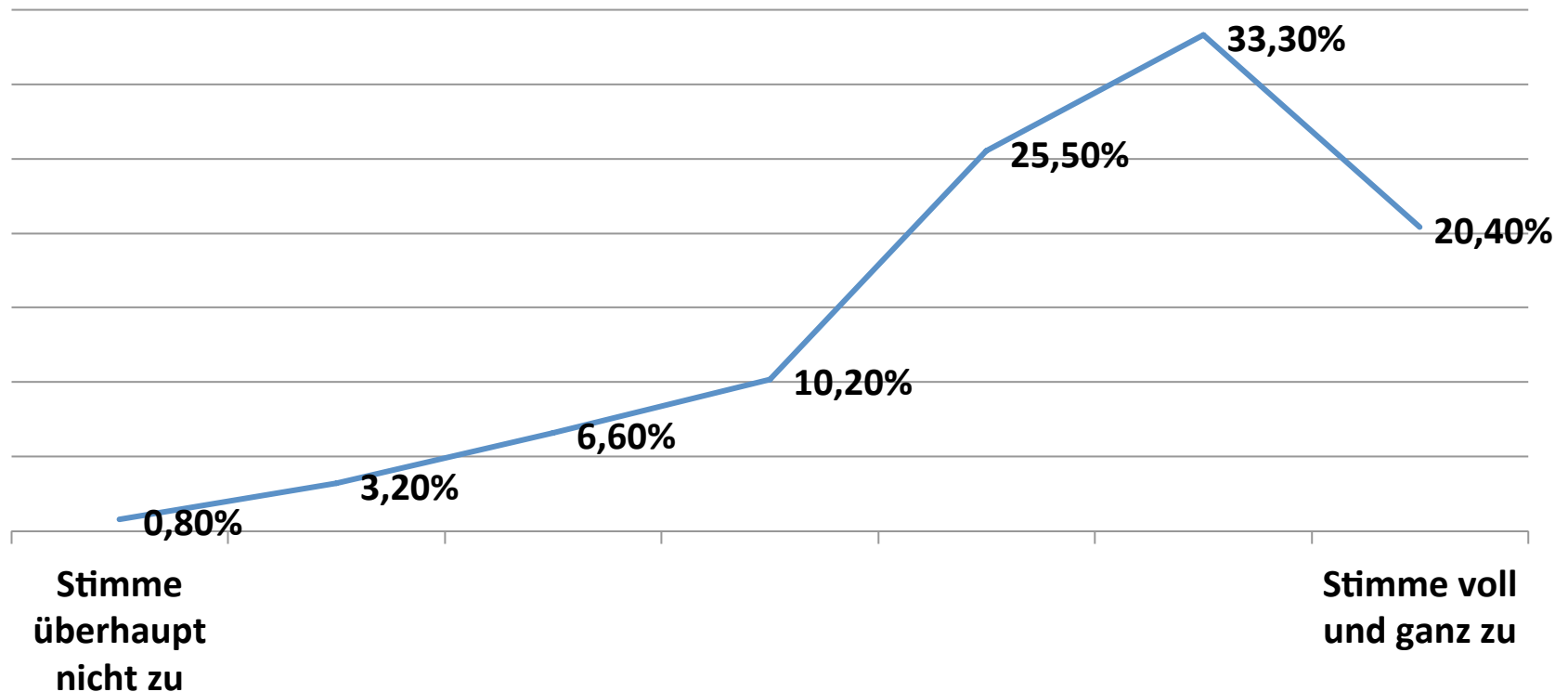



2. DAS STUDIUM

2.35 Ich bevorzuge folgende Übungs-/Tutoriumszuteilung:

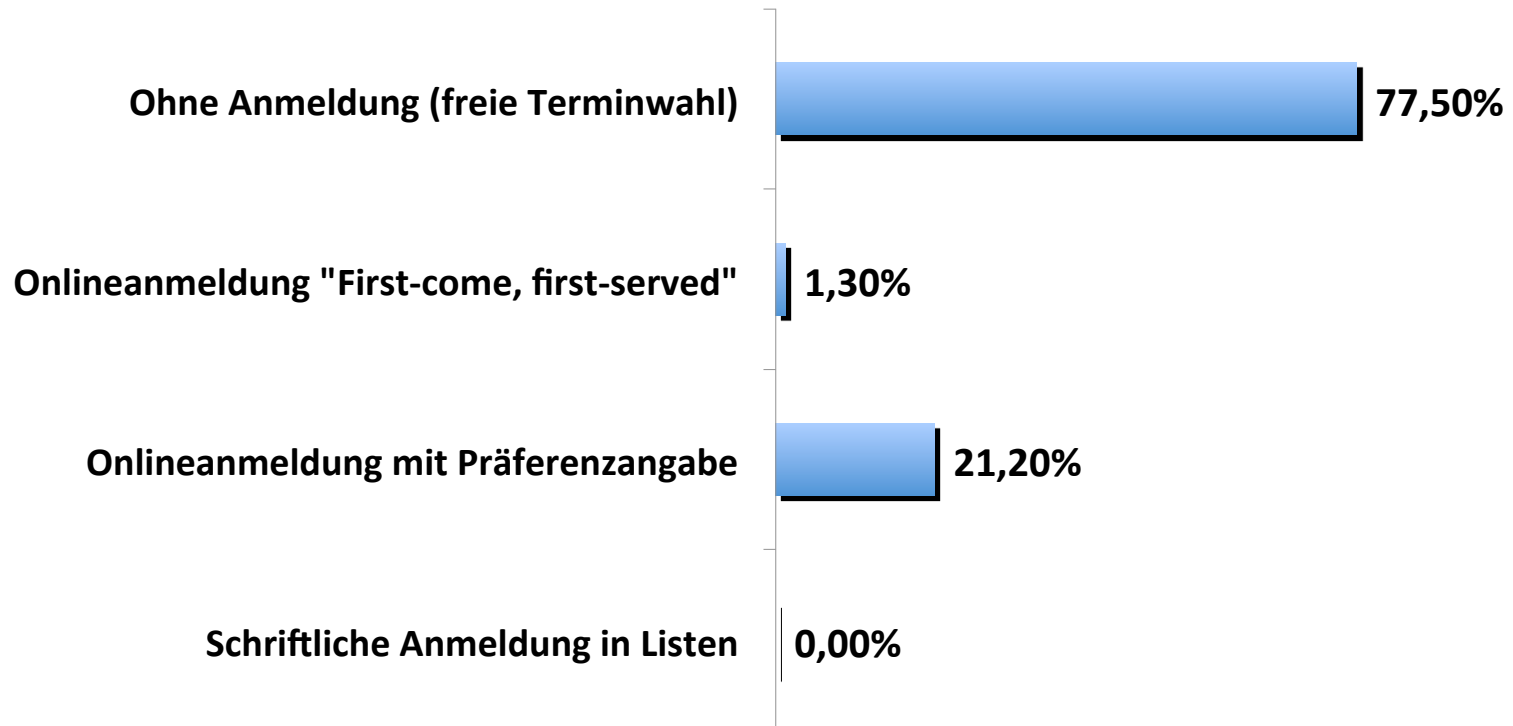



2. DAS STUDIUM

2.36 Ich wünsche mir generell mehr alternative Lernmethoden (wie Case Studies, AGWs...).

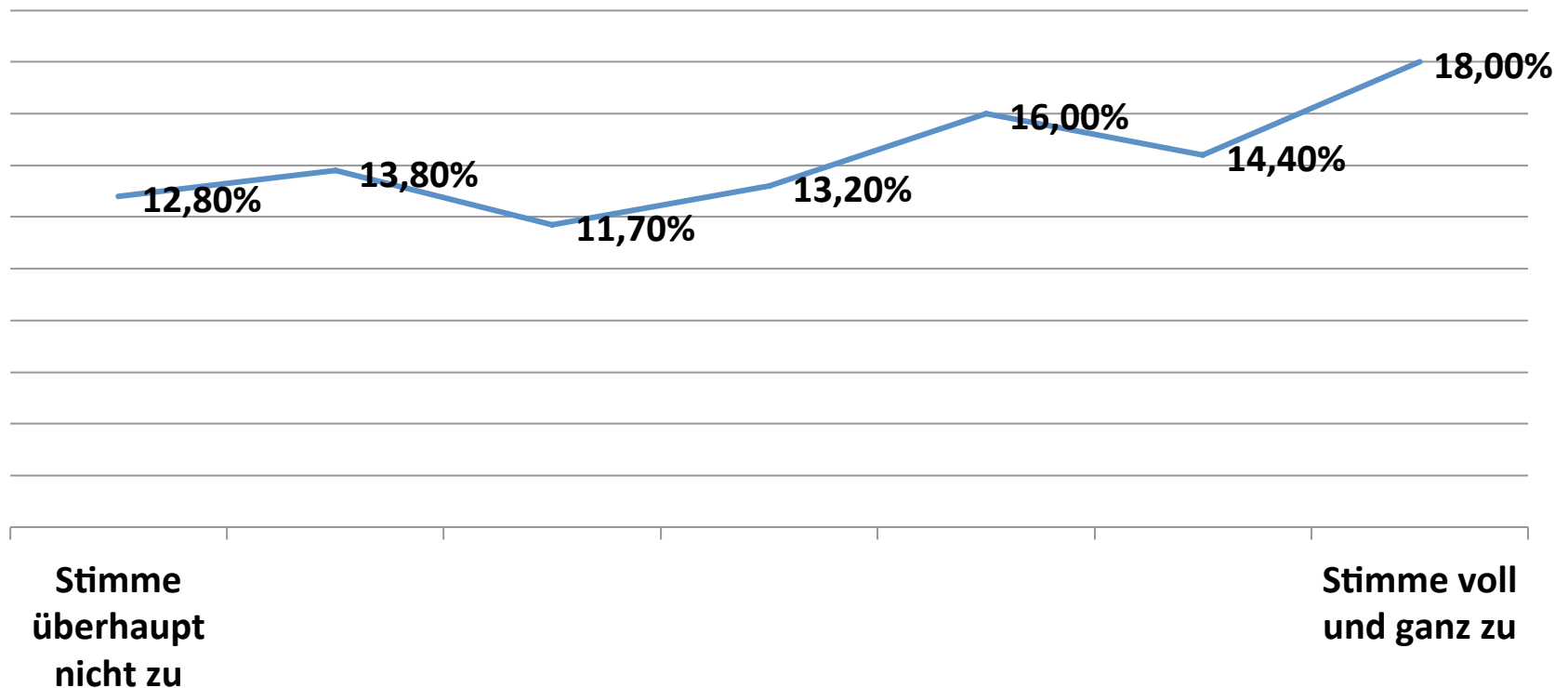



2. DAS STUDIUM

2.37 Ich wünsche mit mehr benotete alternative Lernmethoden.

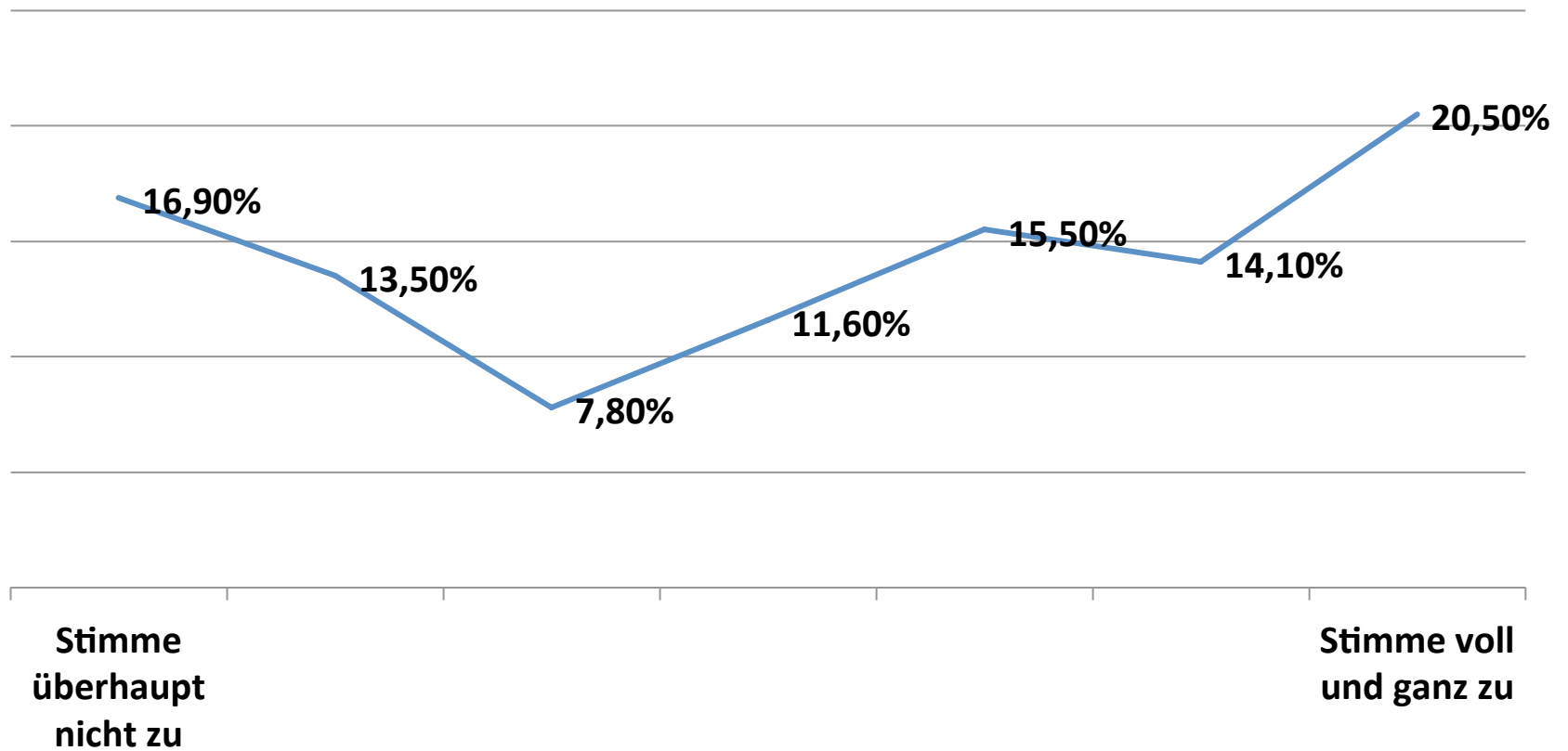



2. DAS STUDIUM

2.38 Ich wünsche mir mehr Midterm-Klausuren.

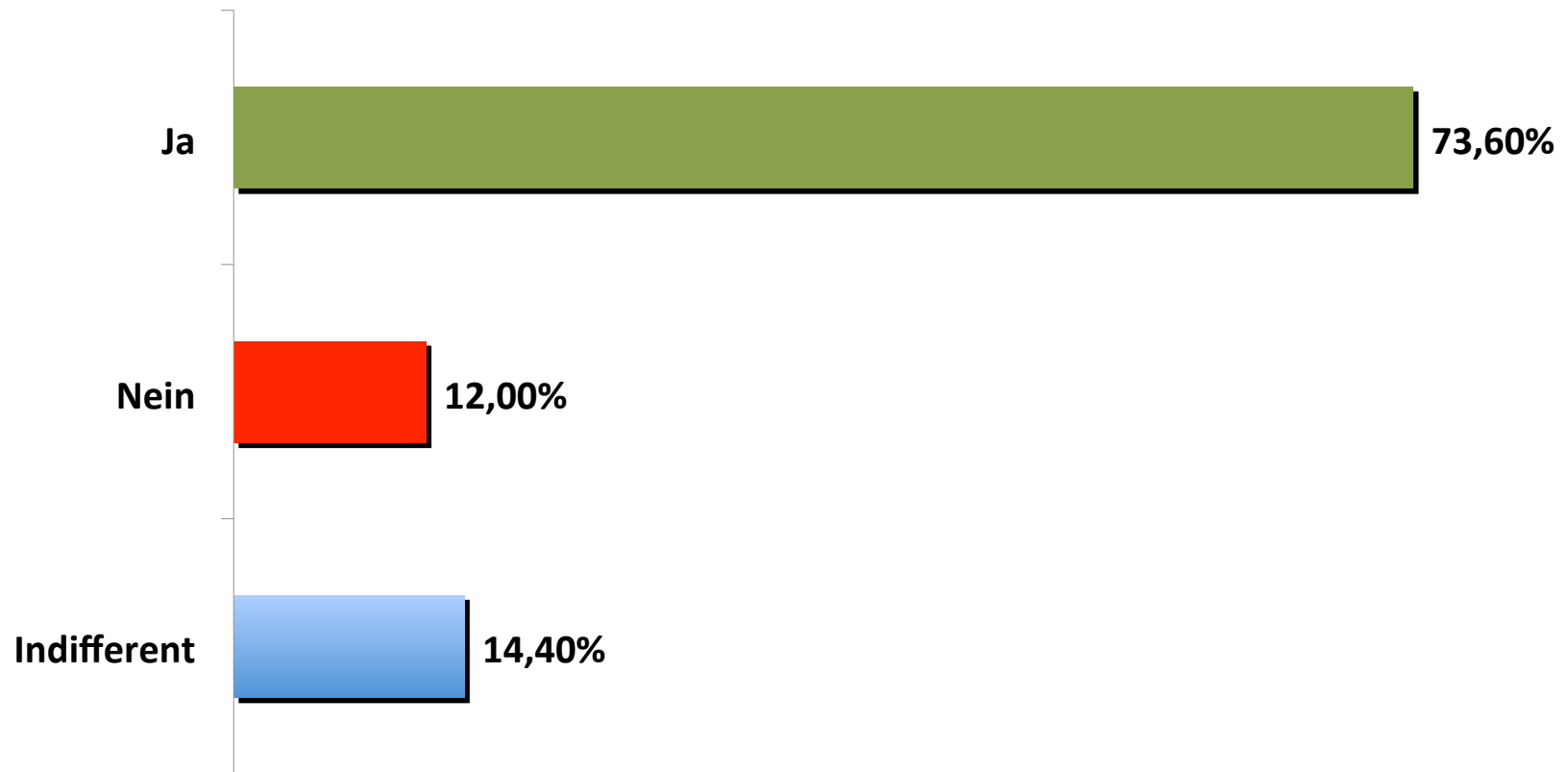

2. DAS STUDIUM

2.39 Ich wünsche mir schon während des Bachelorstudiums mehr wissenschaftliches Arbeiten, z.B. in Form von Hausarbeiten.

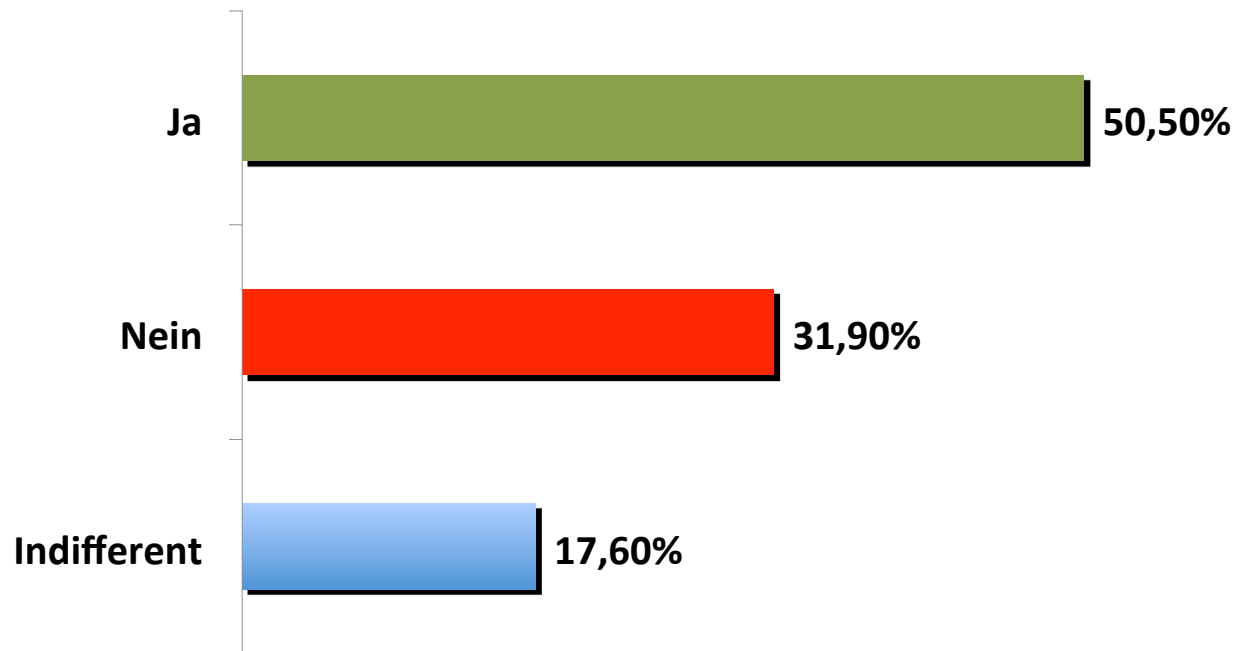



2. DAS STUDIUM

2.40 Das Auslandssemester fördert mein Studium und meine Ausbildung.

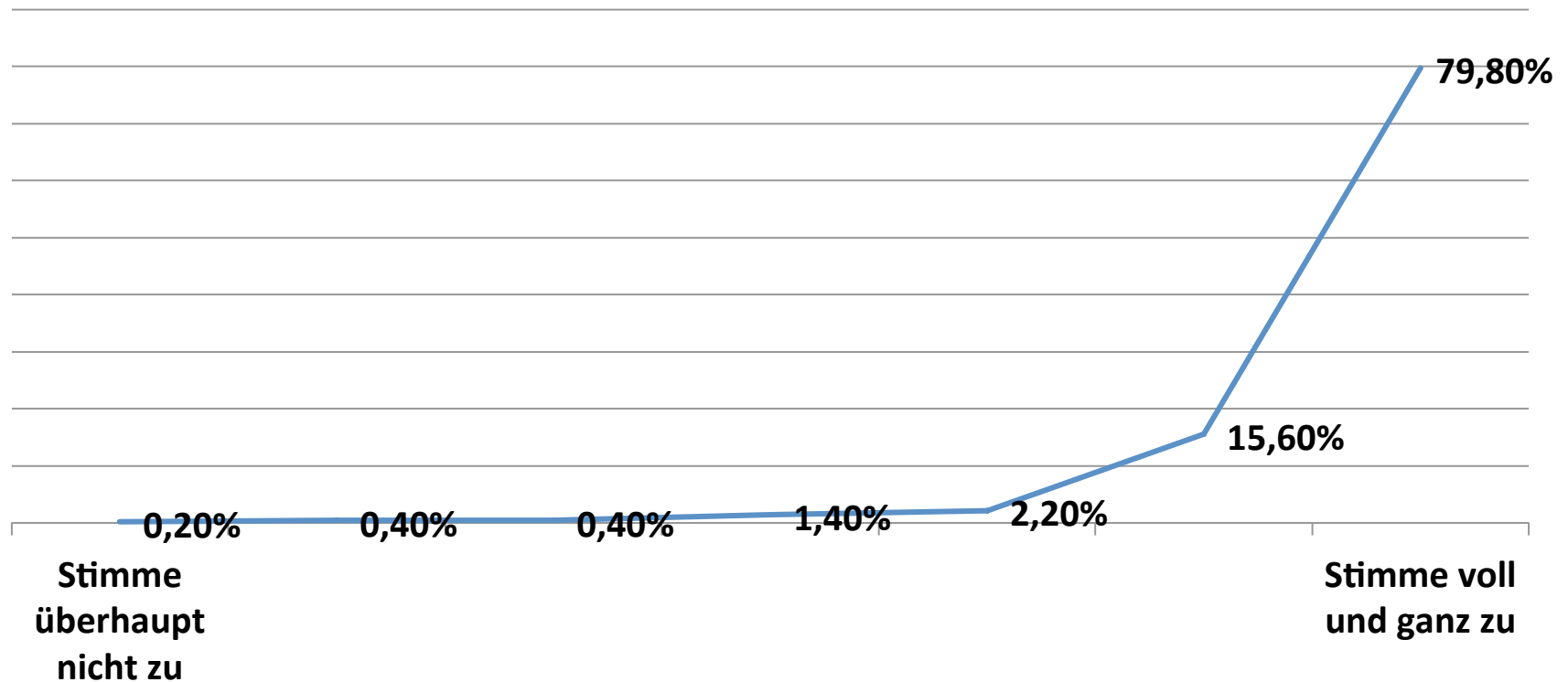

3. ZUTEILUNG AUSLANDSSEMESTER



WWW.FSBWL.DE



3. ZUTEILUNG AUSLANDSSEMESTER

3.1 Ich war zufrieden mit der Zuteilung meiner
Auslandsuniversität.

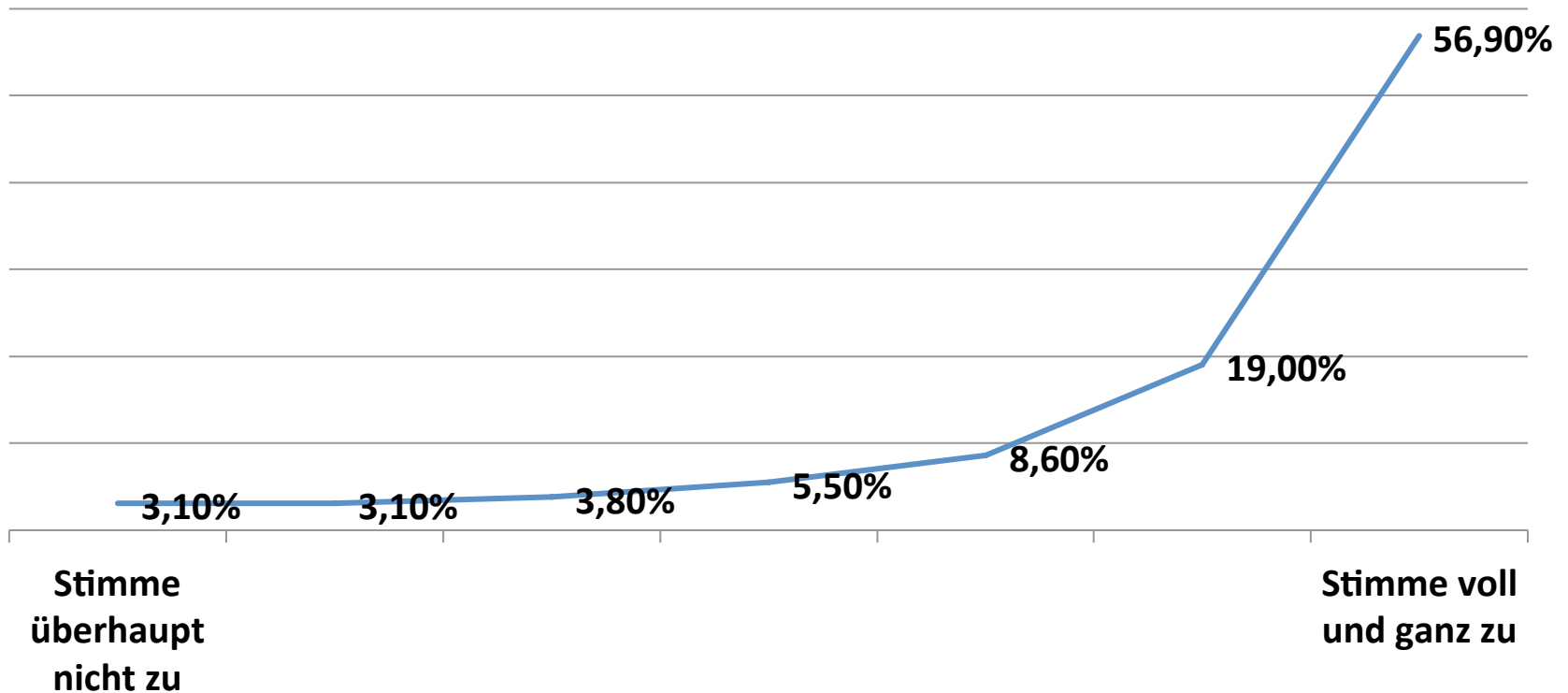

4. AUSLANDSSEMESTER / BACHELORARBEIT



WWW.FSBWL.DE



4. AUSLANDSSEMESTER

4.1 Ich war mit meiner Auslandsuniversität zufrieden.

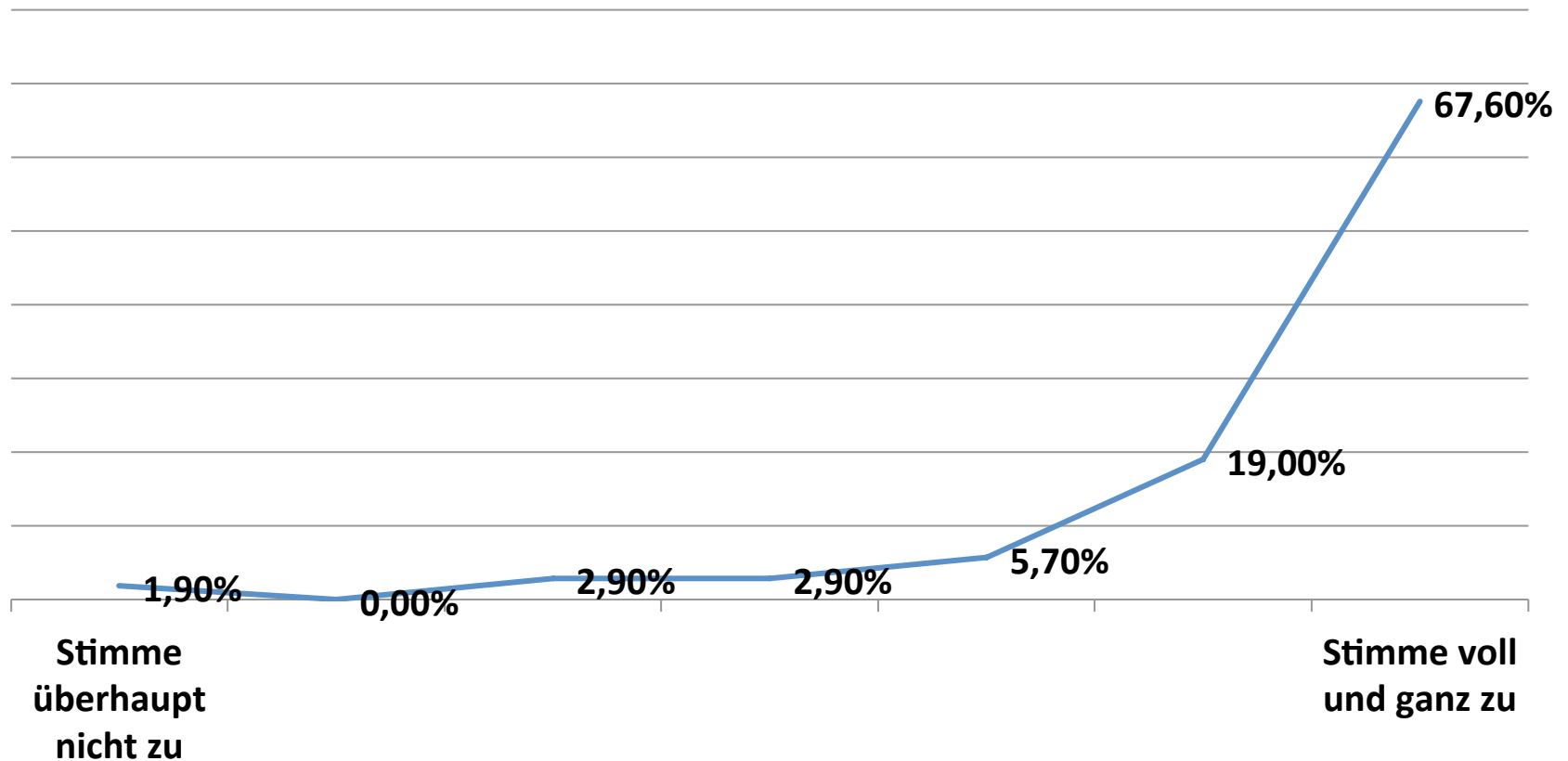



4. AUSLANDSSEMESTER

4.3 Die Betreuung und Informationslage im Vorfeld des Auslandssemesters war gut.

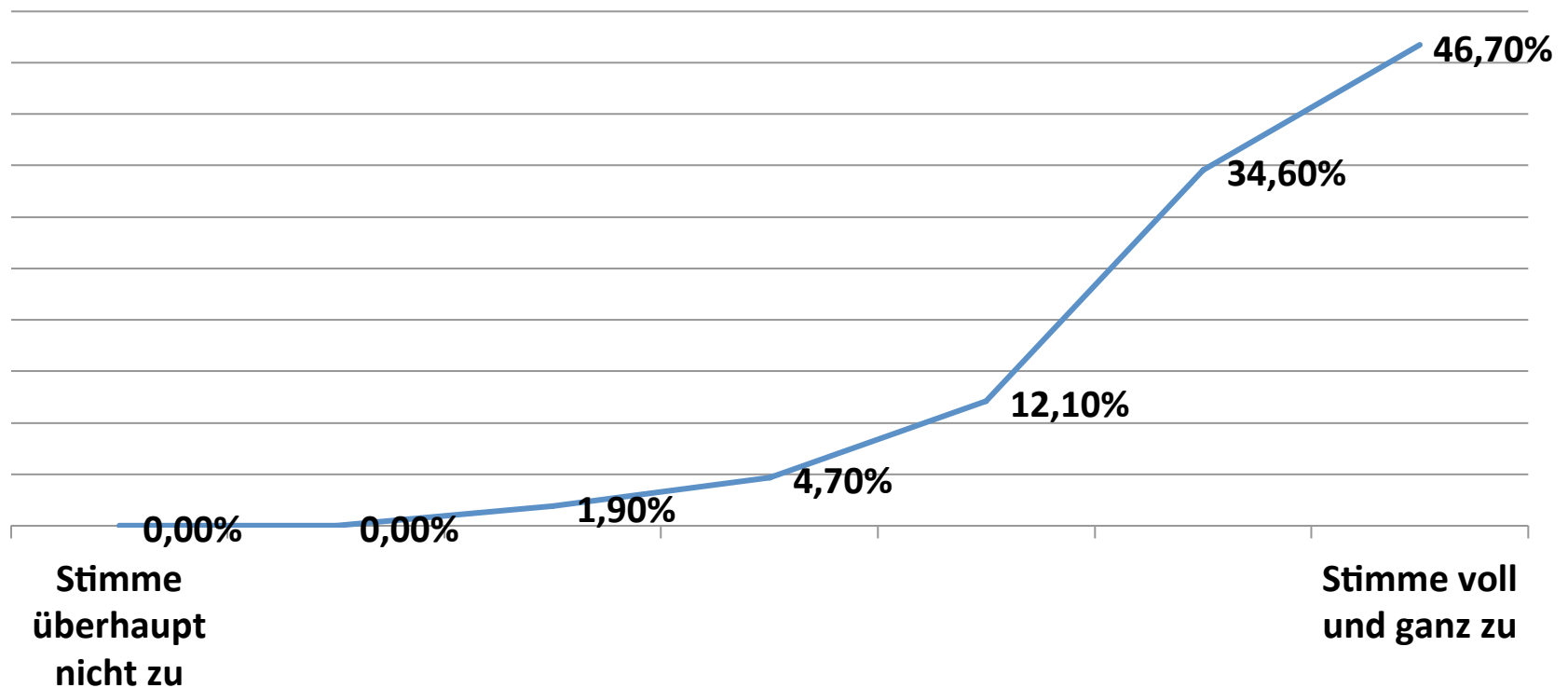



4. AUSLANDSSEMESTER

4.4 Die Umrechnung der im Ausland erzielten Noten in die Mannheimer Notenskala war für mich nachvollziehbar.

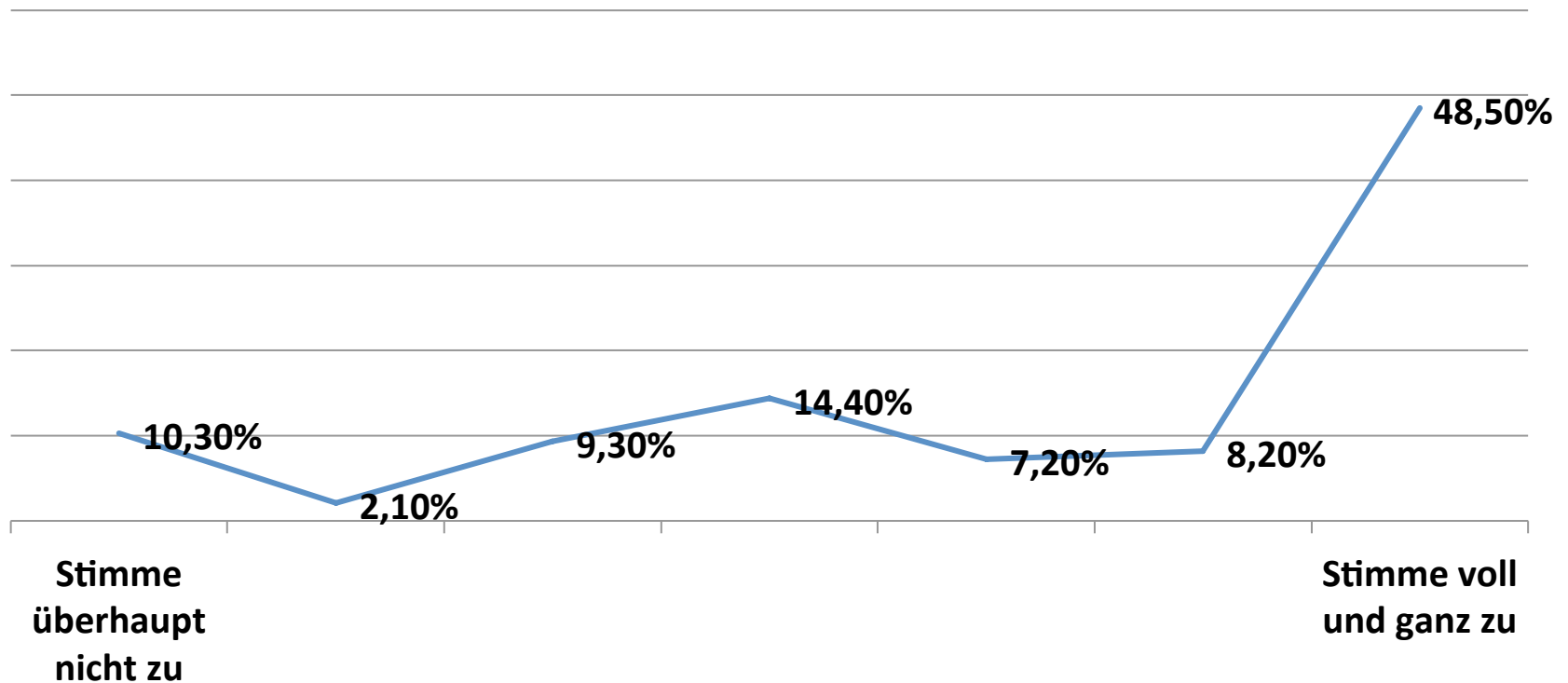



4. AUSLANDSSEMESTER

4.5 Für das Auslandssemester sollten in meinem Bachelorabschluss nur die ECTS-Credits (bestehen/nicht bestehen) angerechnet werden und keine einzelnen Noten.

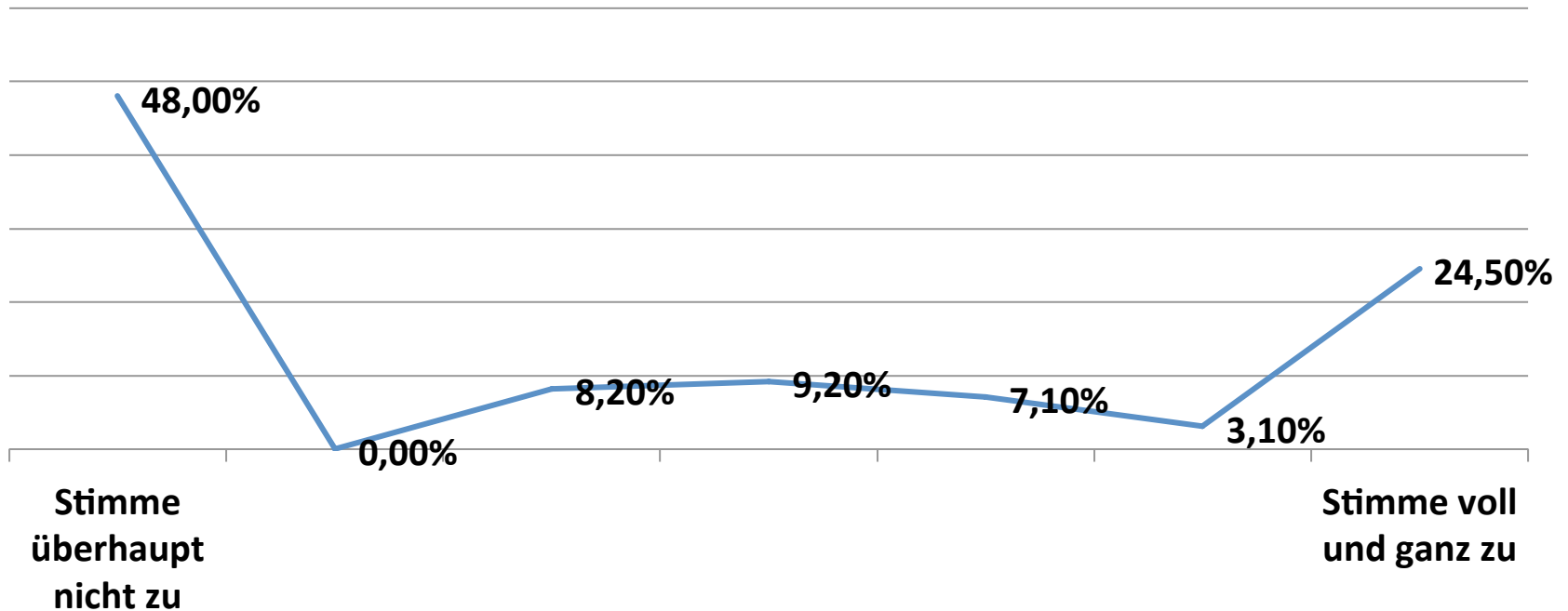



4. BACHELORARBEIT

4.6 Ich war mit dem Vergabeprozess der Bachelorarbeit zufrieden.

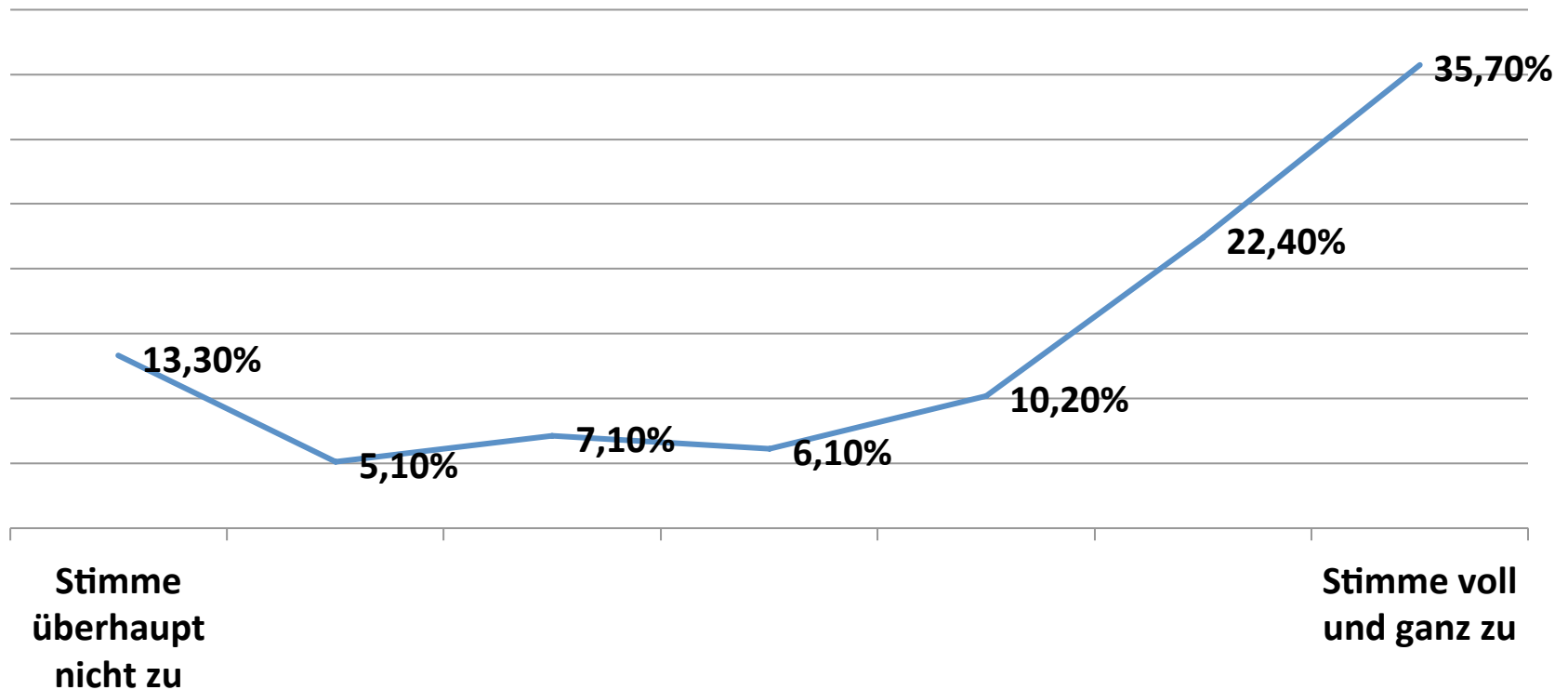



4. BACHELORARBEIT

4.7 Die Betreuung und Informationslage während der Bearbeitungszeit der Bachelorarbeit war zufriedenstellend.

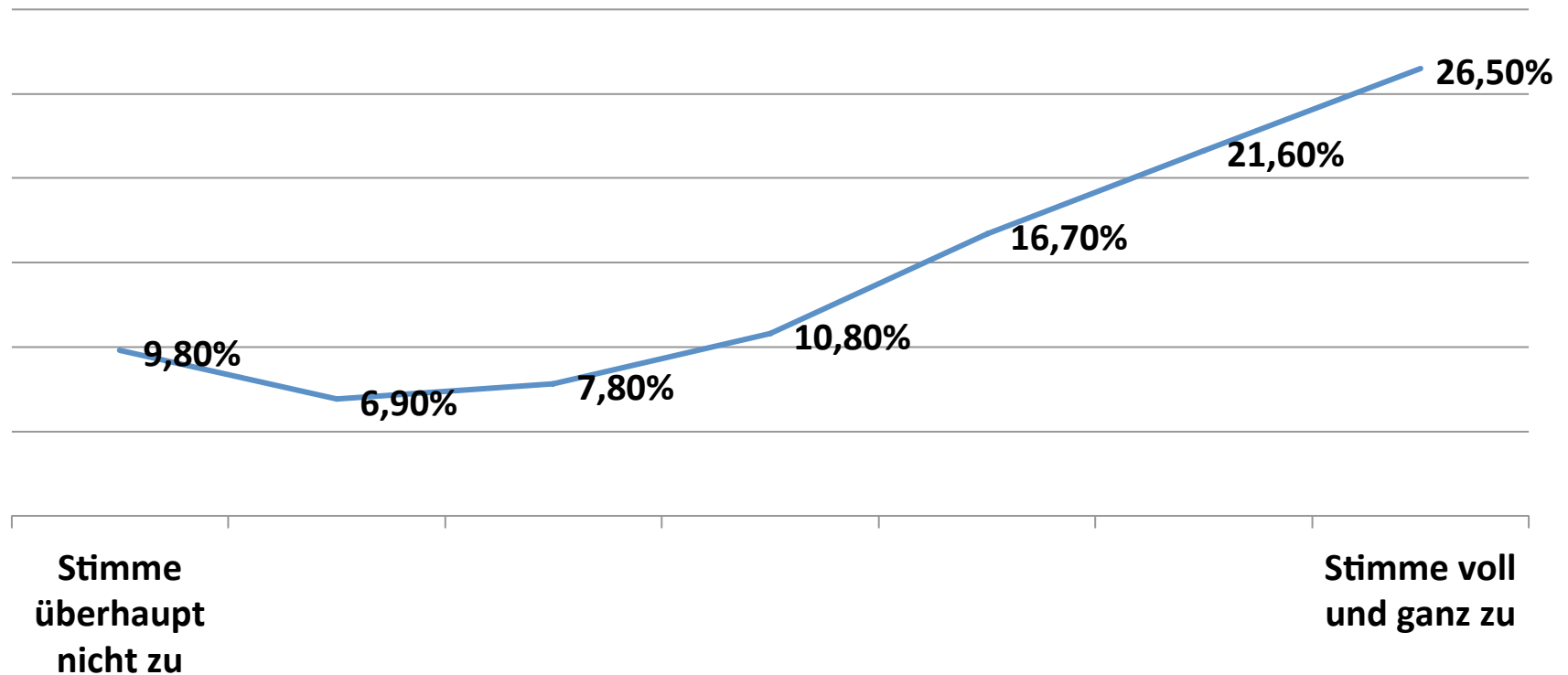

5. FORTSETZUNG STUDIUM



WWW.FSBWL.DE



5. FORTSETZUNG STUDIUM

5.1 Wie viel Zeit investierst Du im Durchschnitt wöchentlich in Dein Studium neben den Veranstaltungen?

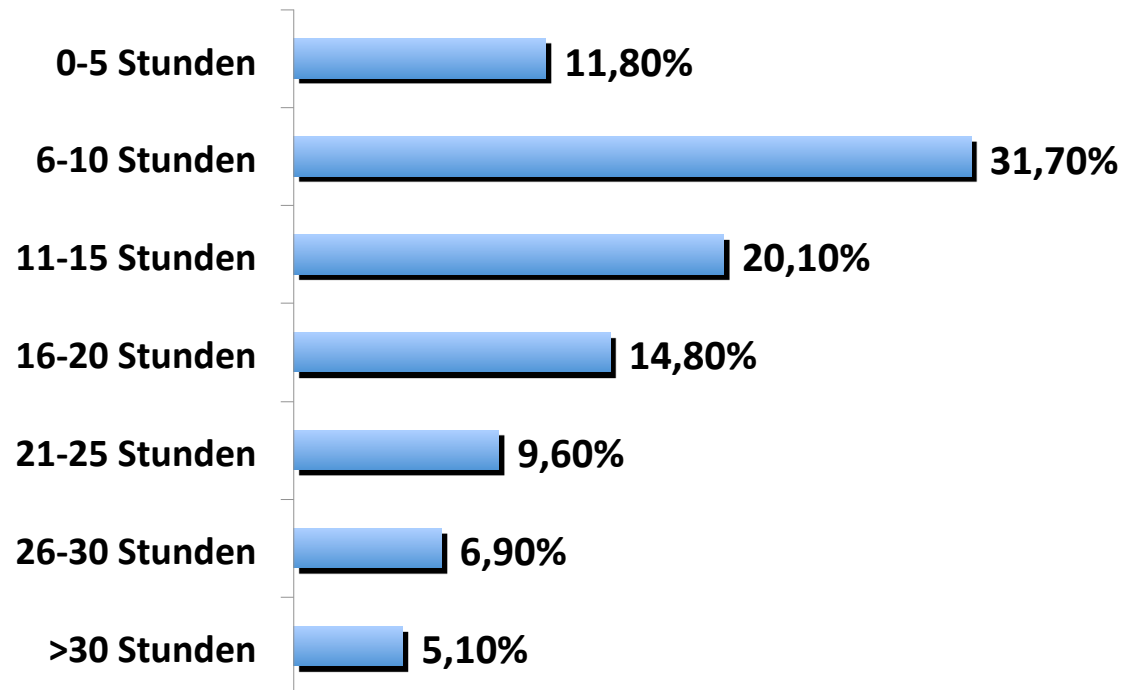



5. FORTSETZUNG STUDIUM

5.2 Wo lernst Du gerne?

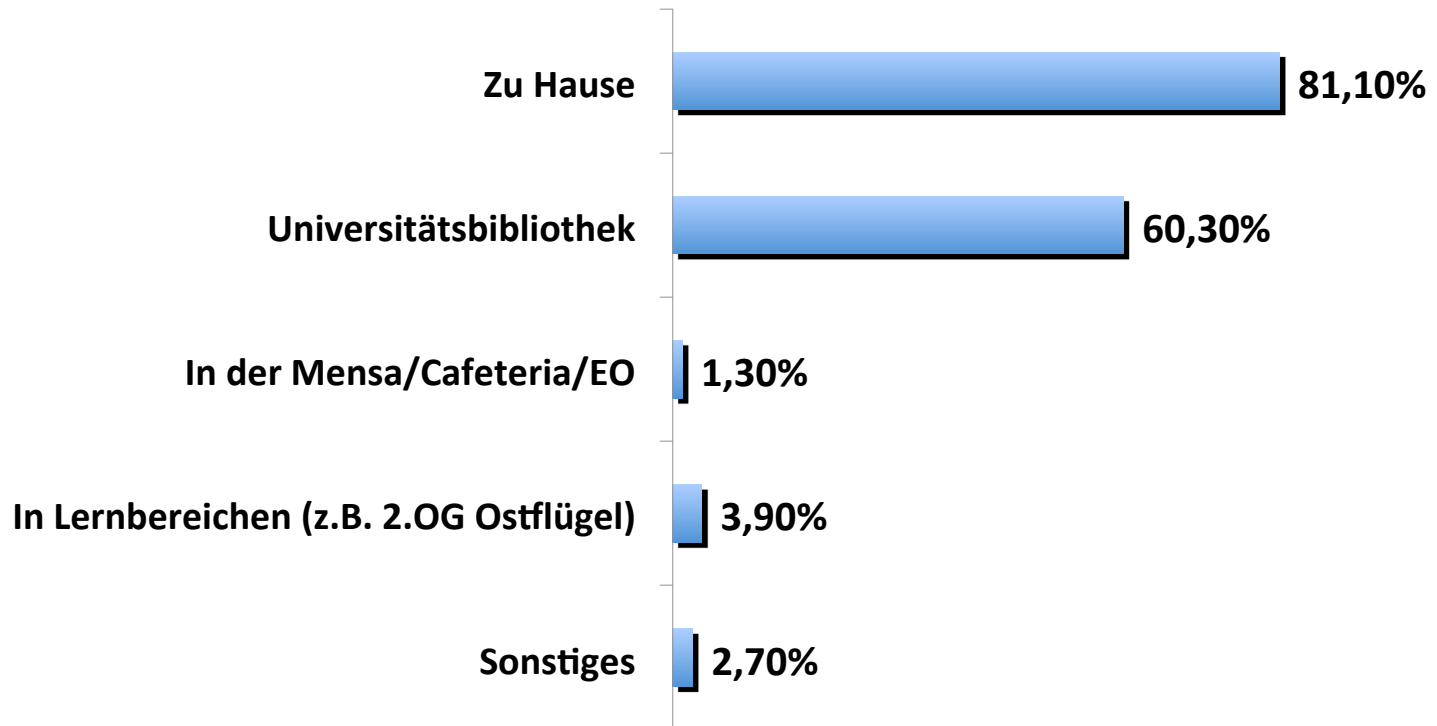



5. FORTSETZUNG STUDIUM

5.3 Die Anzahl der Räumlichkeiten zum Lernen an der Universität ist angemessen.

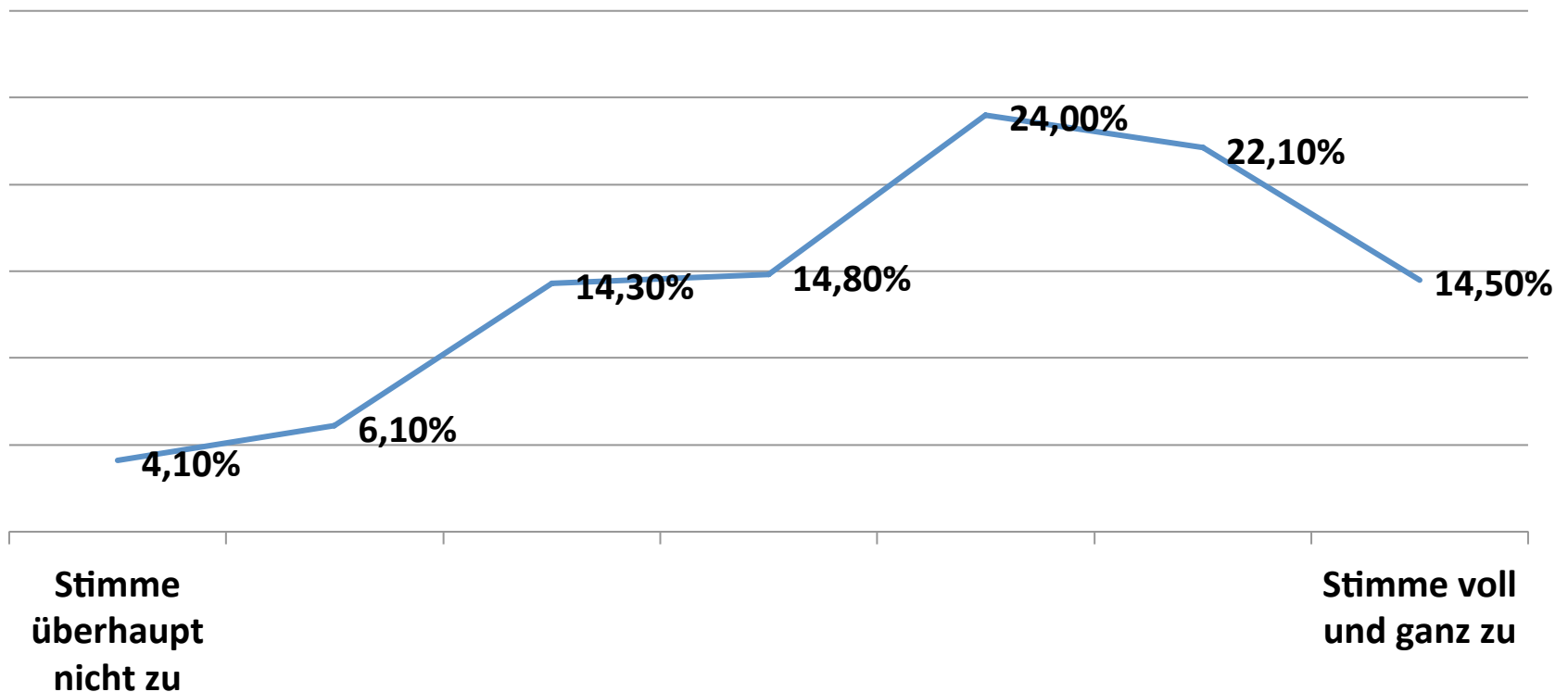



5. FORTSETZUNG STUDIUM

5.4 Die Anzahl der Gruppenarbeitsräume empfinde ich als ausreichend.

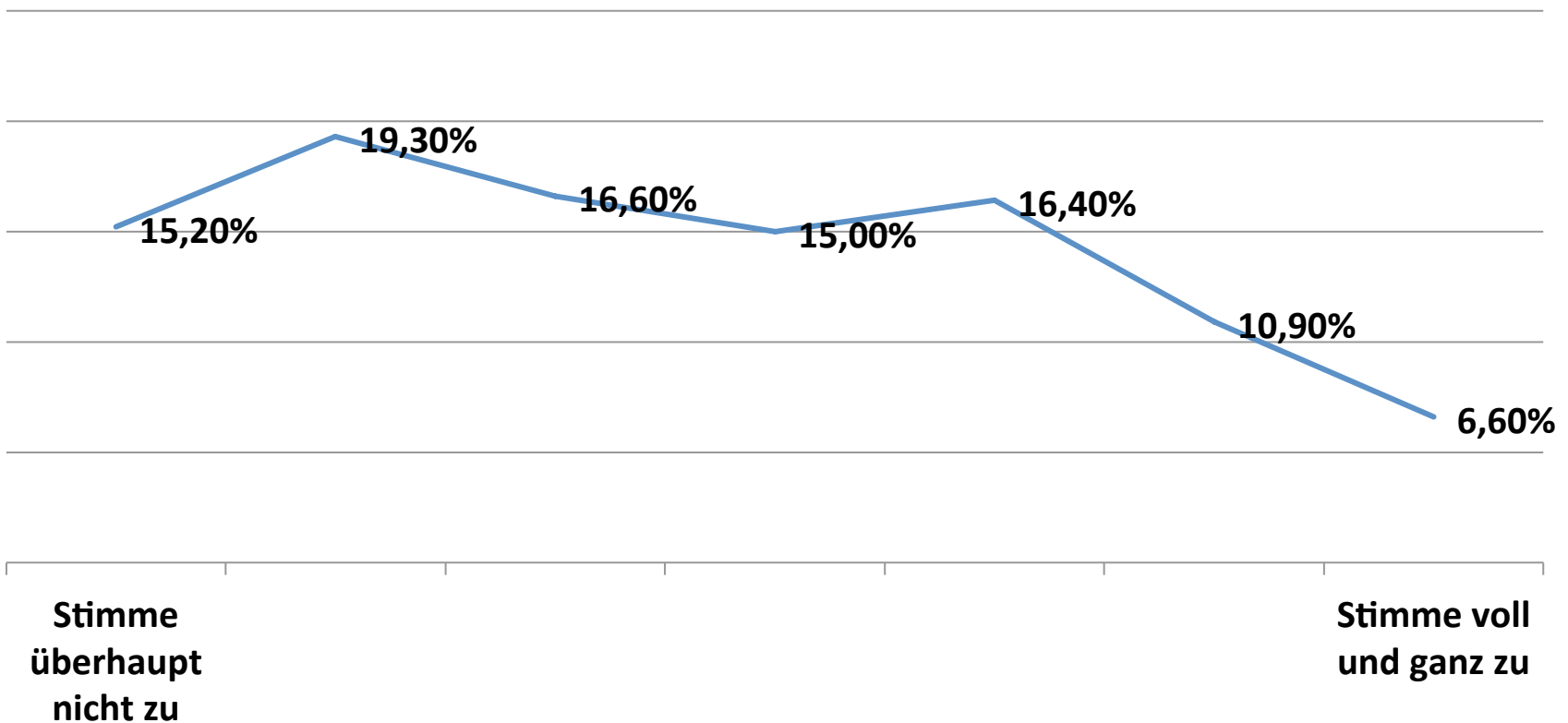



5. FORTSETZUNG STUDIUM

5.5 Leistungsdruck beeinflusst meine Leistungsfähigkeit...

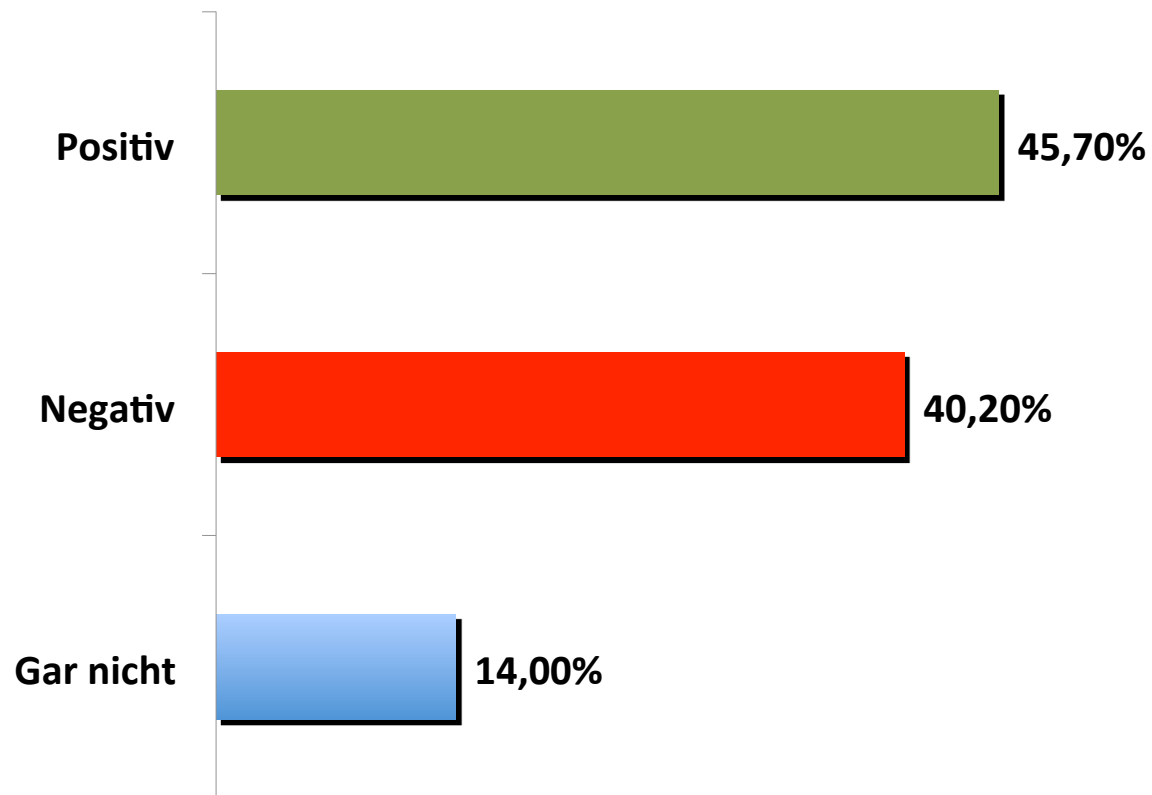



5. FORTSETZUNG STUDIUM

5.6 Ich verspüre einen ausgeprägten Leistungsdruck in meinem Studium.

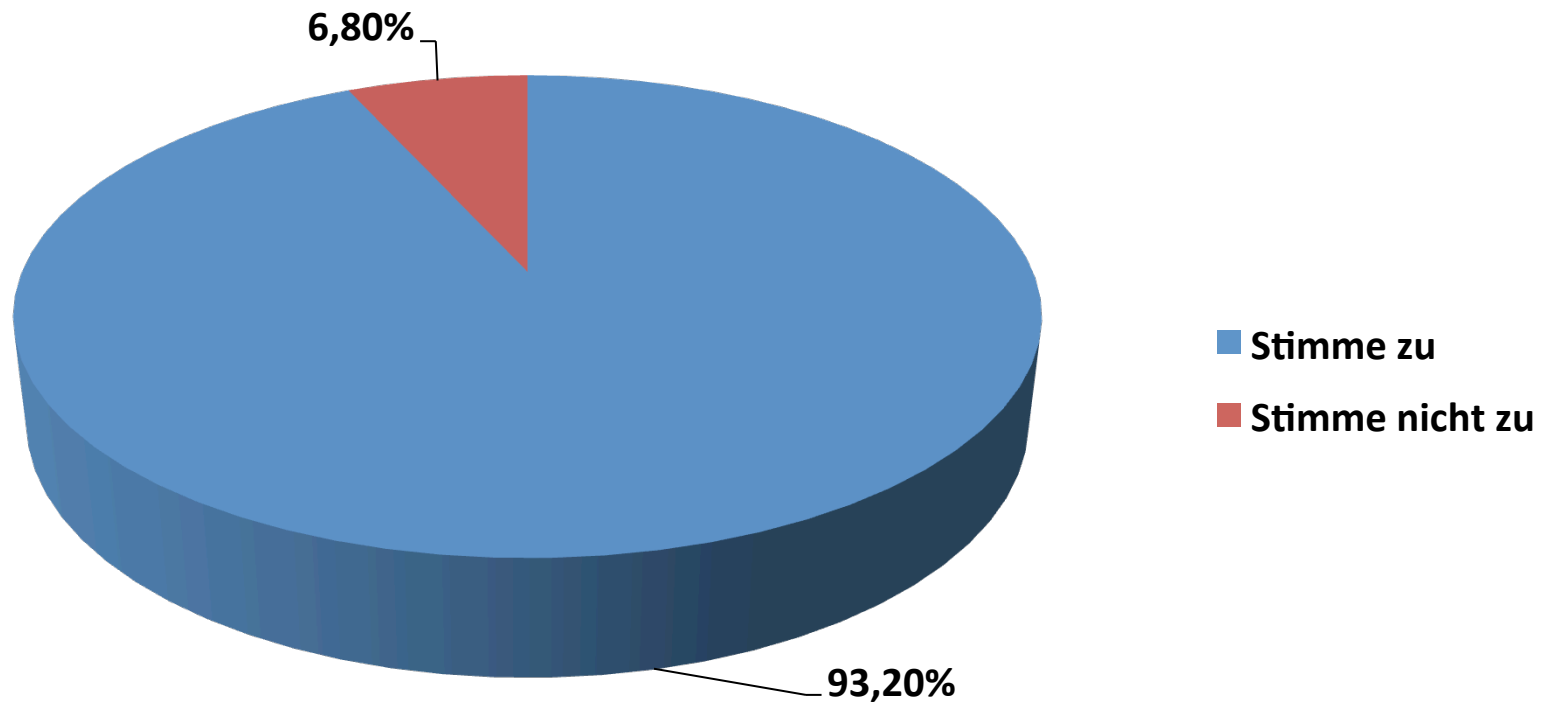



5. FORTSETZUNG STUDIUM

5.7 Ein Jahrgangs-Ranking motiviert mich zu besserer Leistung.

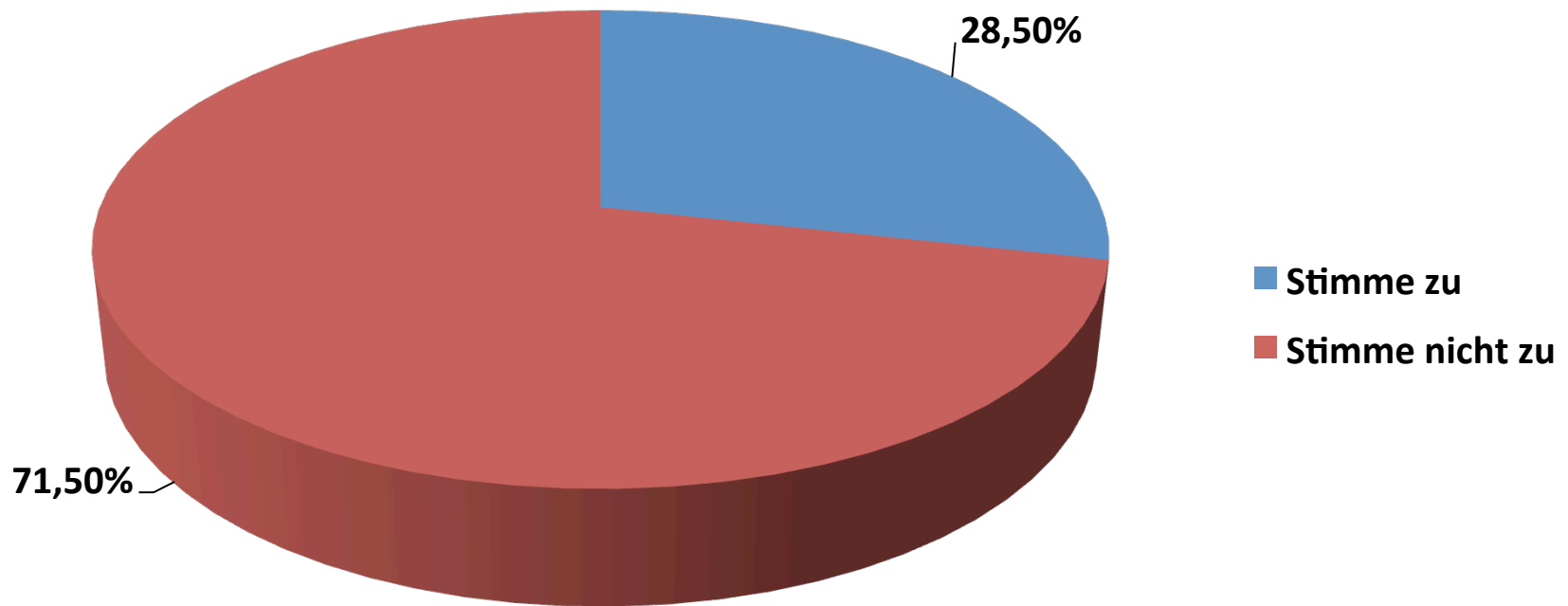



5. FORTSETZUNG STUDIUM

5.8 Ein Jahrgangs-Ranking erhöht den Druck in meinem Studium in negativer Weise.

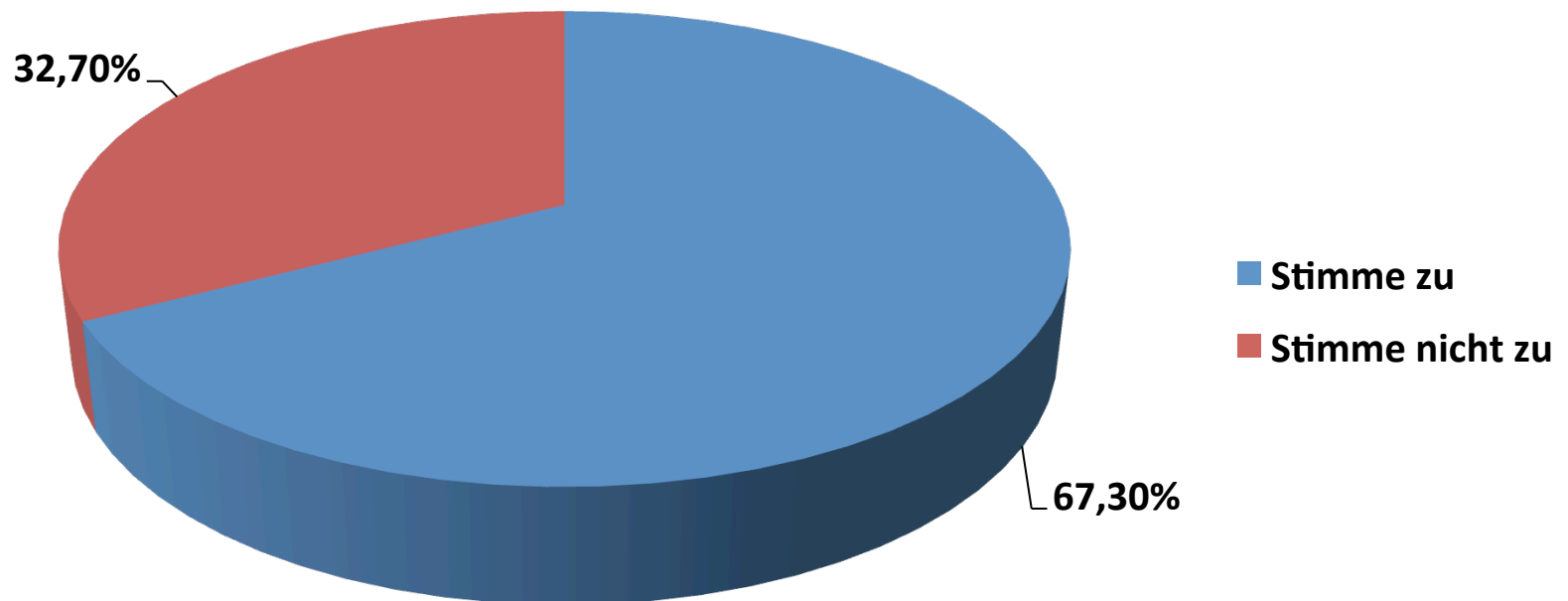



5. FORTSETZUNG STUDIUM

5.9 Hast Du bereits einen vorzeitigen Fachwechsel in Betracht gezogen?

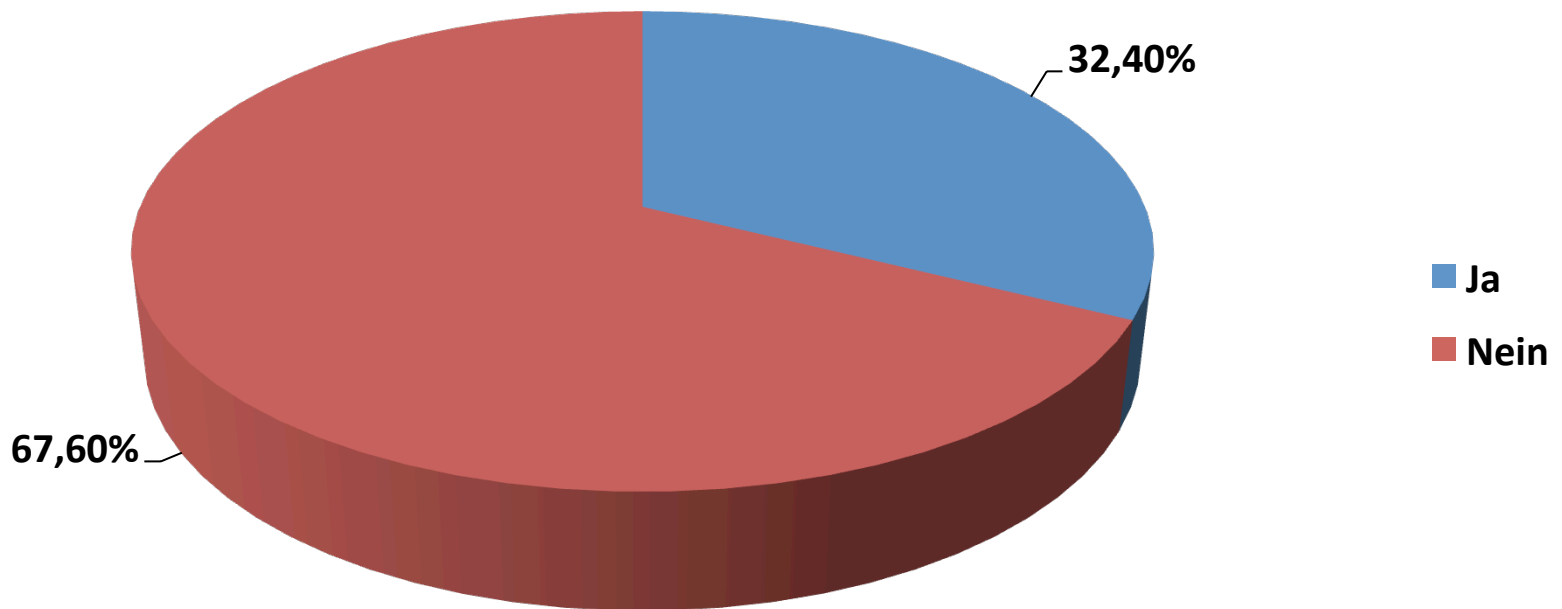



5. FORTSETZUNG STUDIUM

5.10 Hast Du bereits einen vorzeitigen Uniwechsel in Betracht gezogen?

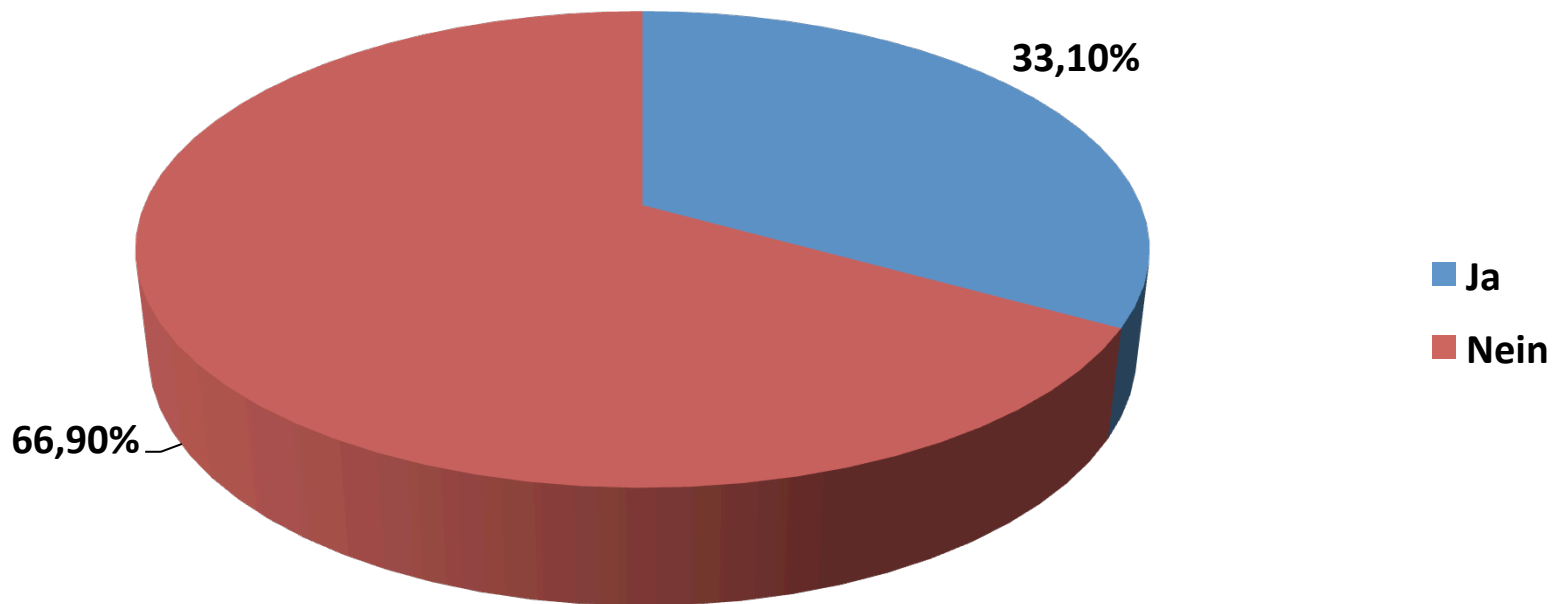



5. FORTSETZUNG STUDIUM

5.11 Kennst Du die psychologische Beratungsstelle der Universität Mannheim?

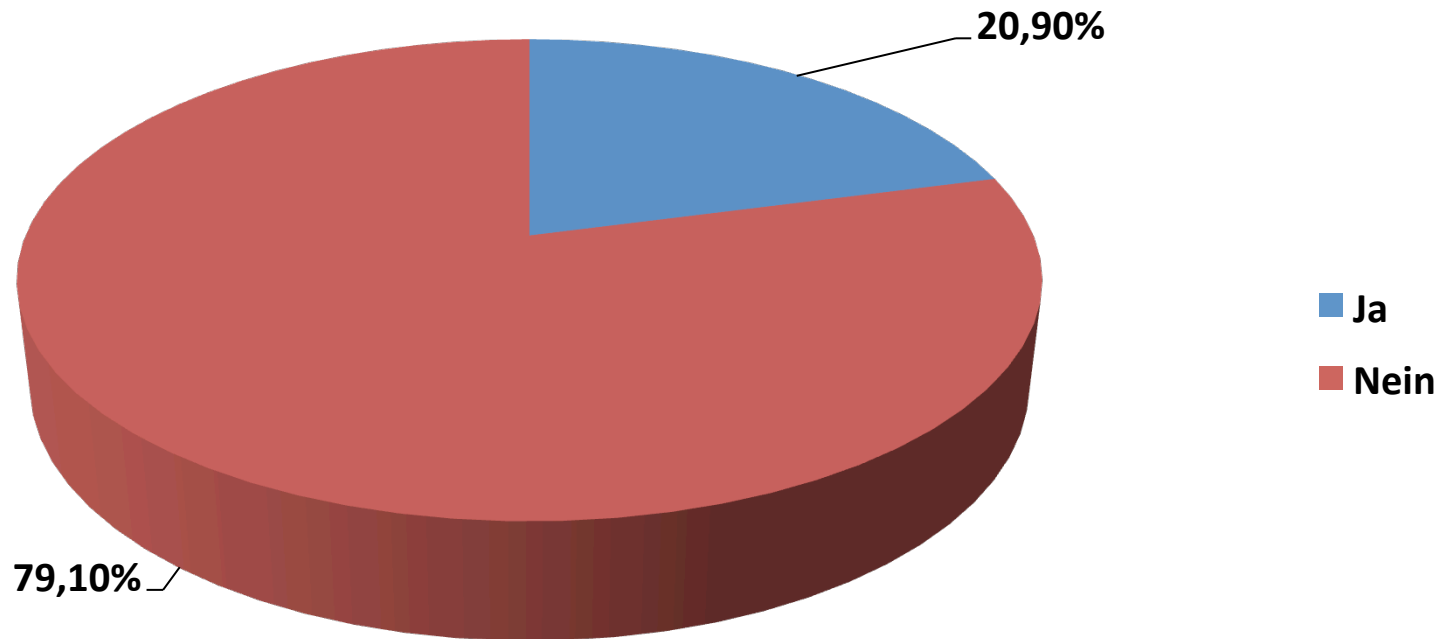

6. NACH DEM BACHELORABSCHLUSS

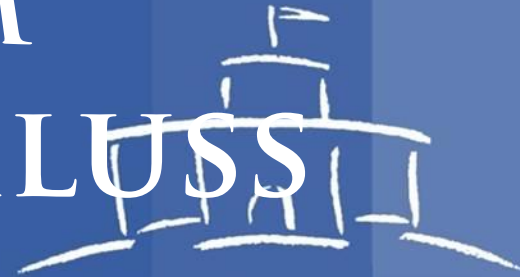

WWW.FSBWL.DE



6. NACH DEM BACHELORABSCHLUSS

6.1 Ich empfinde einen dreijährigen Bachelor als gute Vorbereitung auf das Berufsleben.

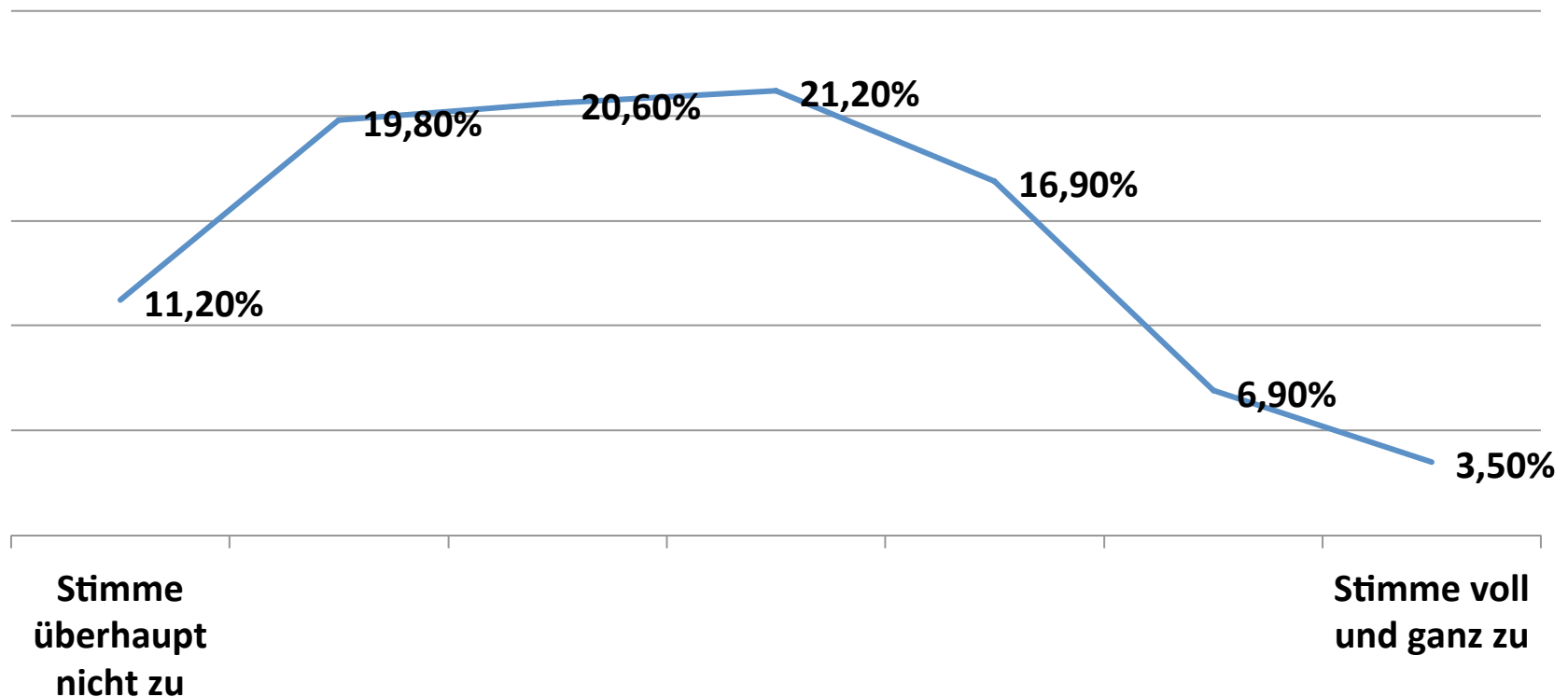



6. NACH DEM BACHELORABSCHLUSS

6.2 Ich empfinde das Bachelorstudium als adäquate Vorbereitung für den Master.

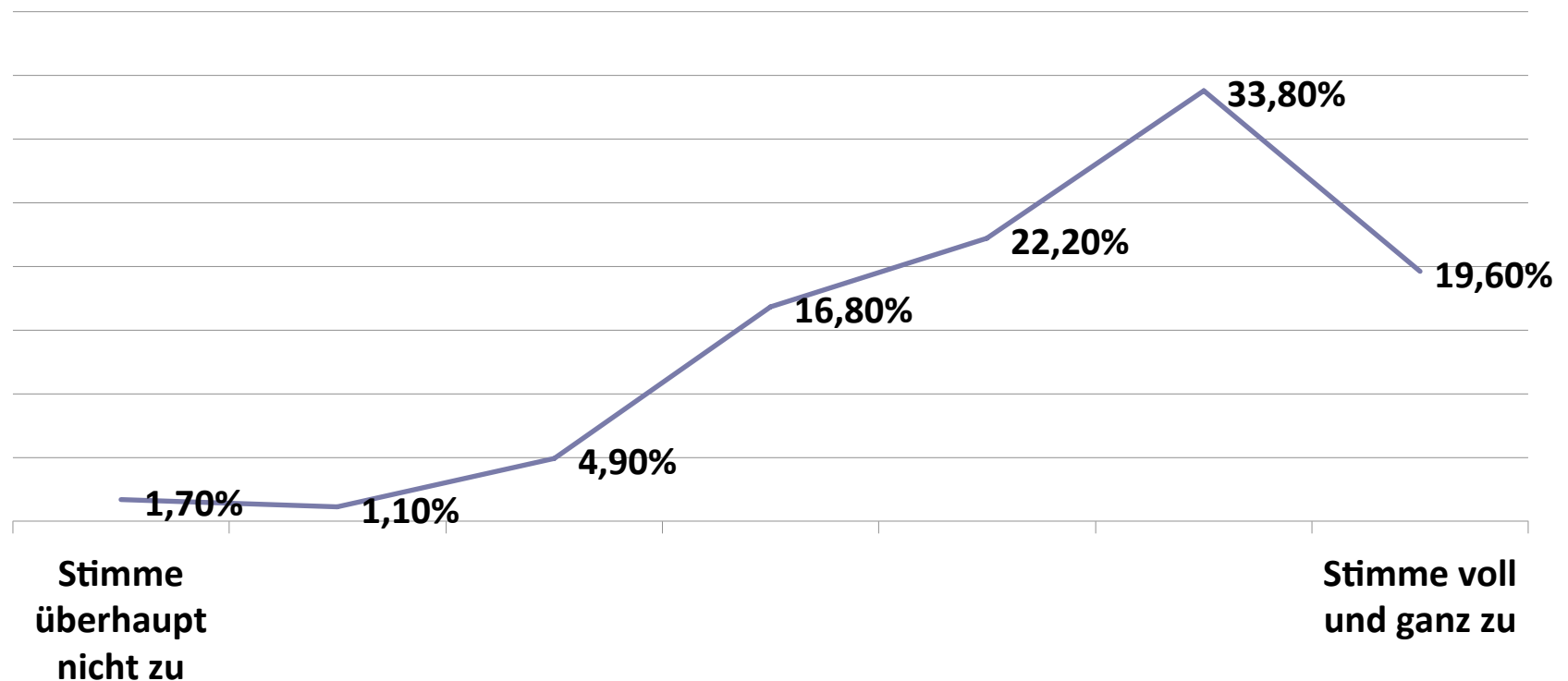



6. NACH DEM BACHELORABSCHLUSS

6.3 Nach dem Bachelor strebe ich einen Master an der Universität Mannheim an.

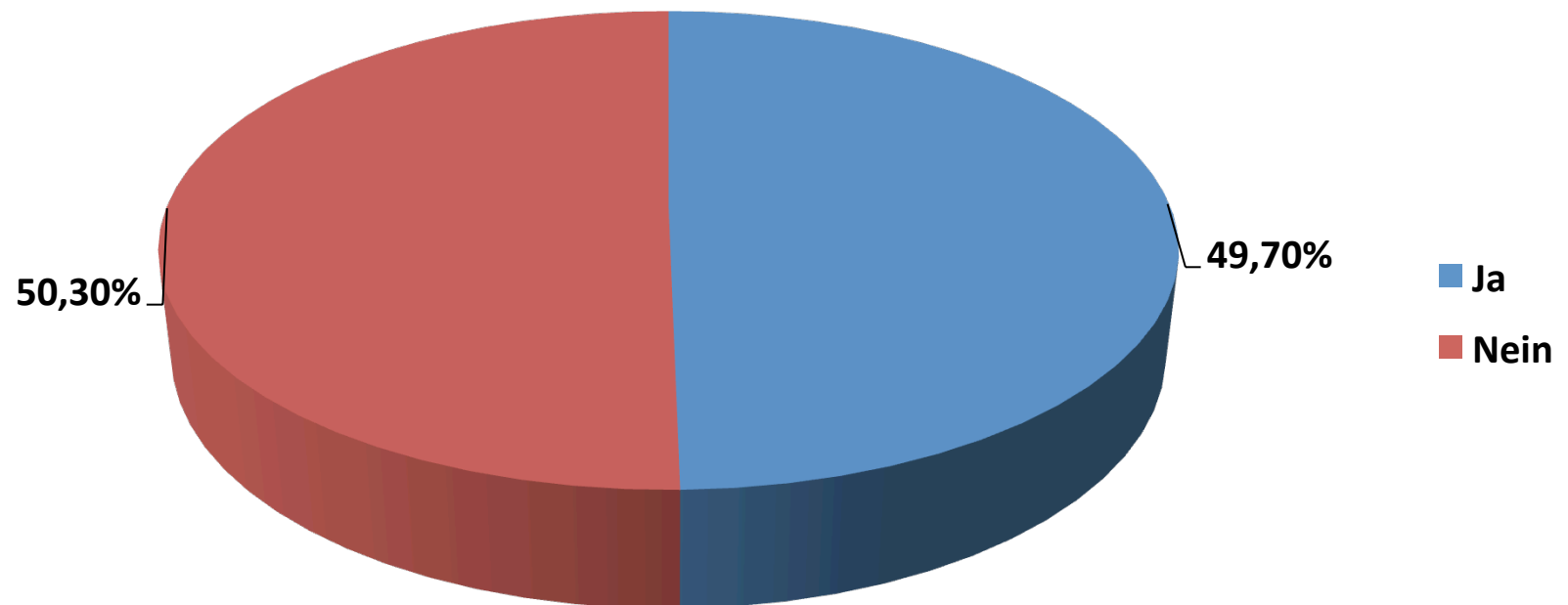

Genannte Hauptgründe gegen MMM: Ausland bevorzugt, Stadtwechsel, Stress, Aufnahmeverfahren benachteiligt Mannheimer Bachelor



6. NACH DEM BACHELORABSCHLUSS

6.5 Direkt nach meinem Bachelorstudium würde ich am liebsten folgendes machen:

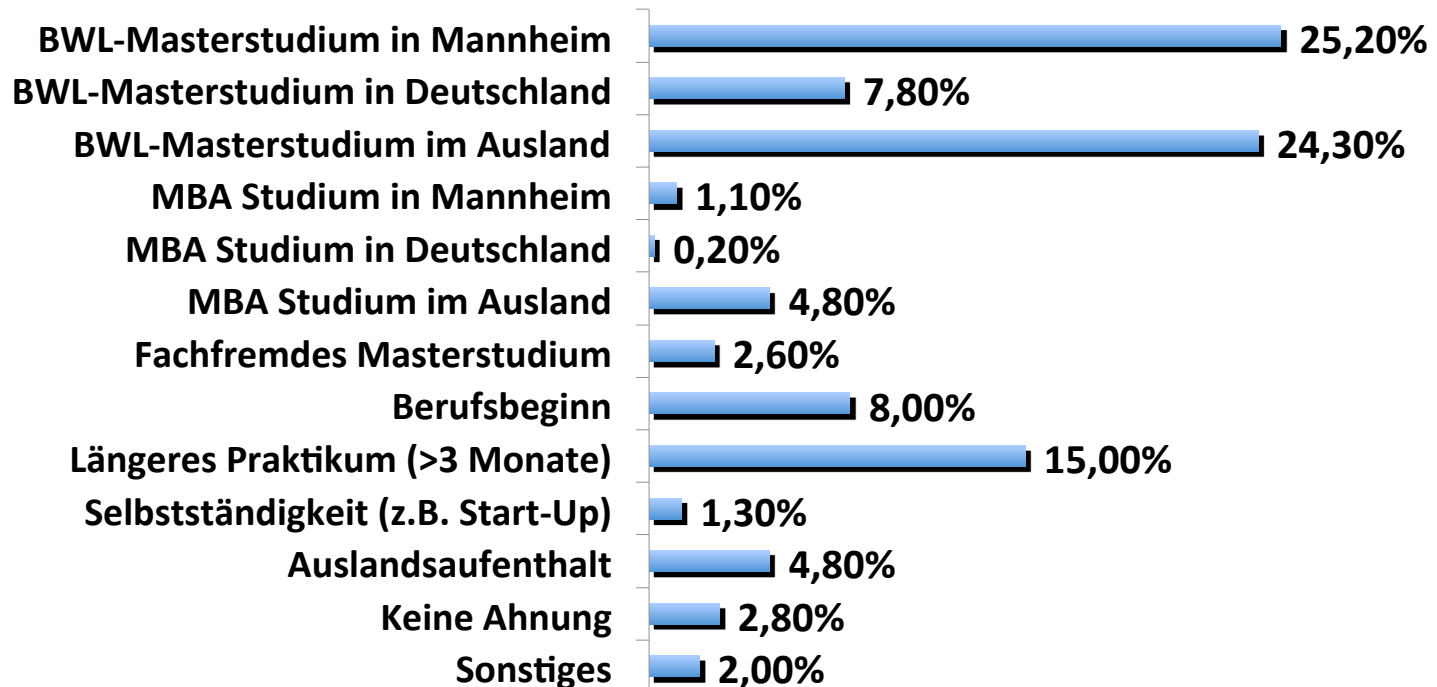



6. NACH DEM BACHELORABSCHLUSS

6.7 Ich möchte mich im BWL-Masterstudium in folgenden Bereichen spezialisieren:

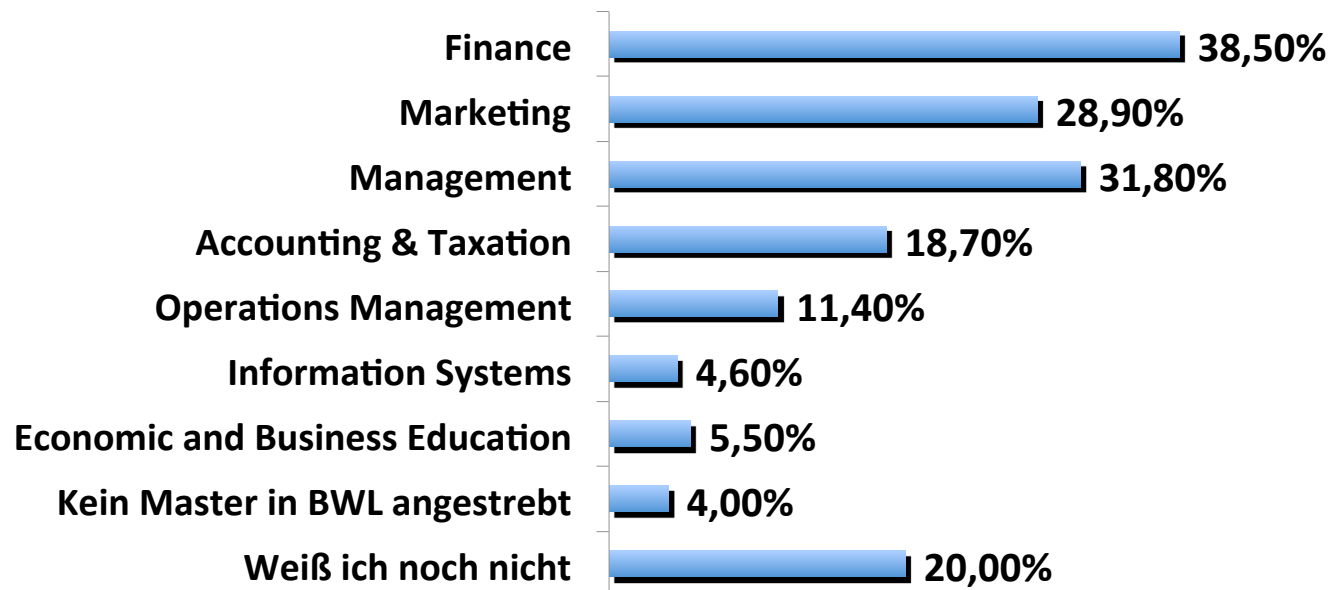



6. NACH DEM BACHELORABSCHLUSS

6.8 In folgenden Berufsfeldern möchte ich später arbeiten:

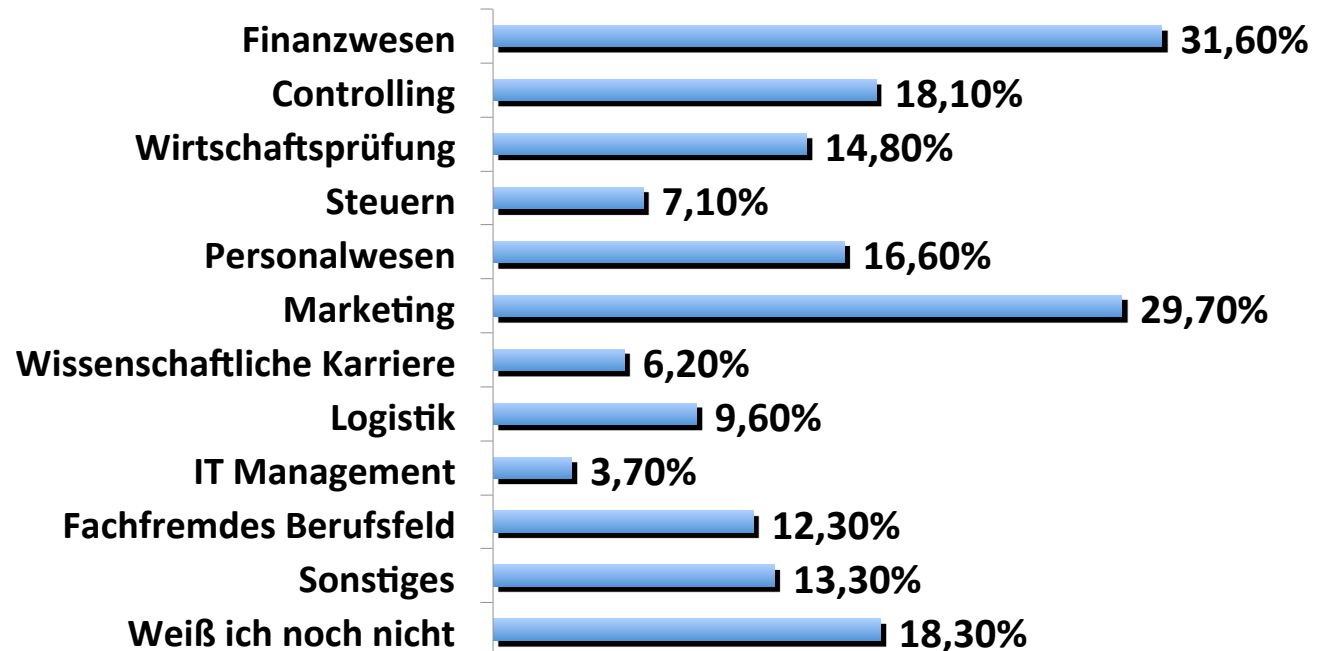



6. NACH DEM BACHELORABSCHLUSS

6.9 Im Vergleich zu Studierenden anderer Universitäten fühle ich mich bei der Masterzulassung benachteiligt.

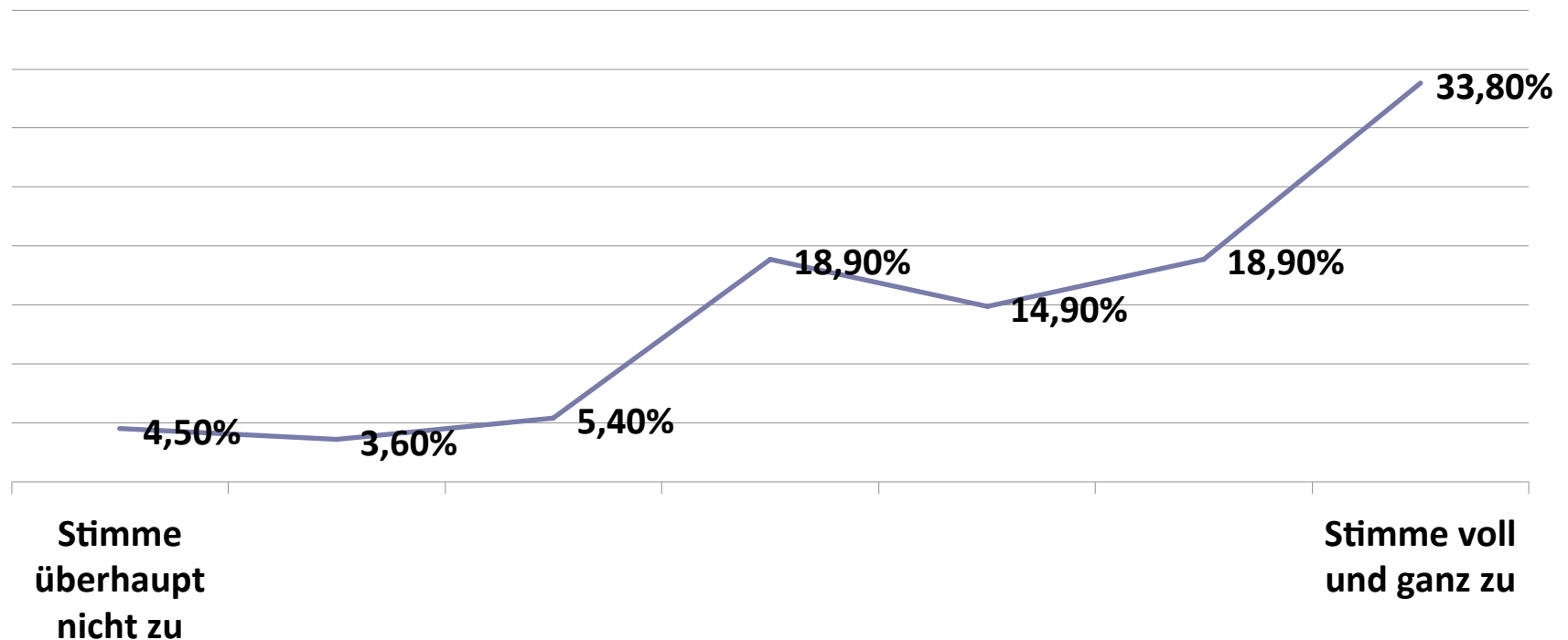

7. AUSSERHALB DER UNIVERSITÄT



WWW.FSBWL.DE



7. AUSSERHALB DER UNIVERSITÄT

7.1 Hast oder hattest Du einen Nebenjob während des Semesters?

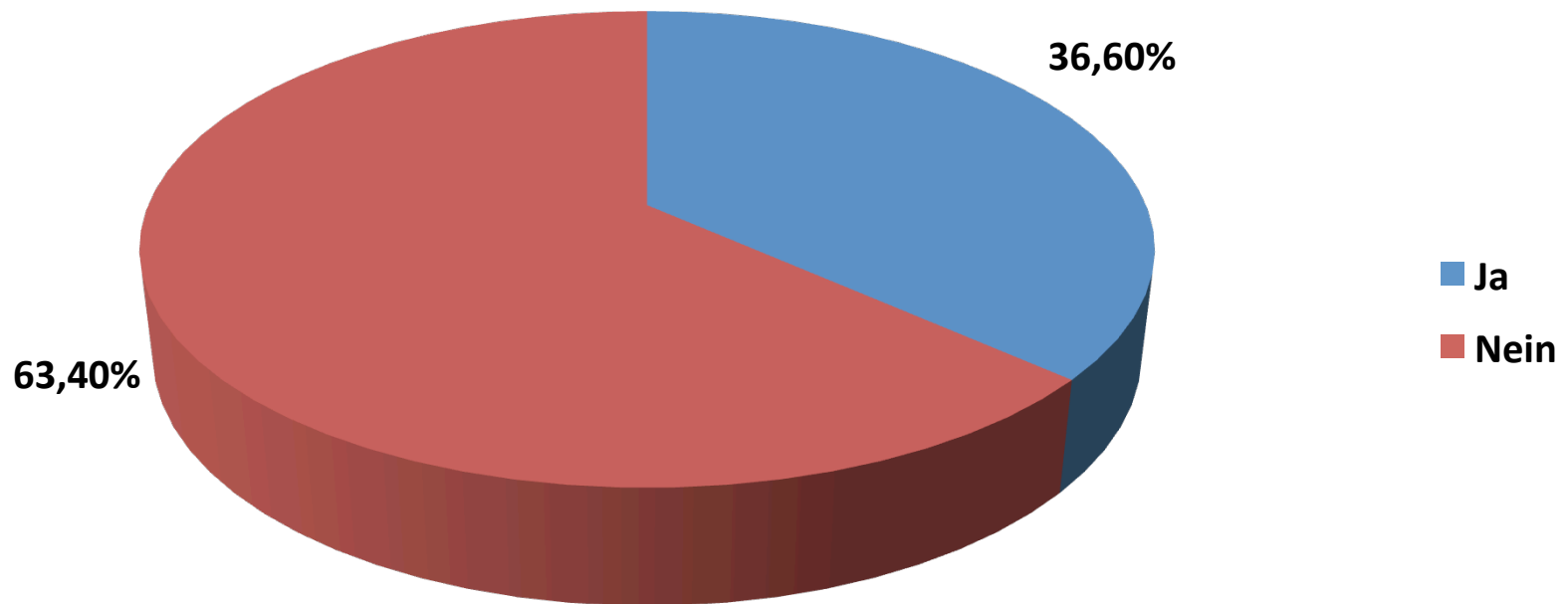



7. AUSSERHALB DER UNIVERSITÄT

7.2 Wenn ja, warum?

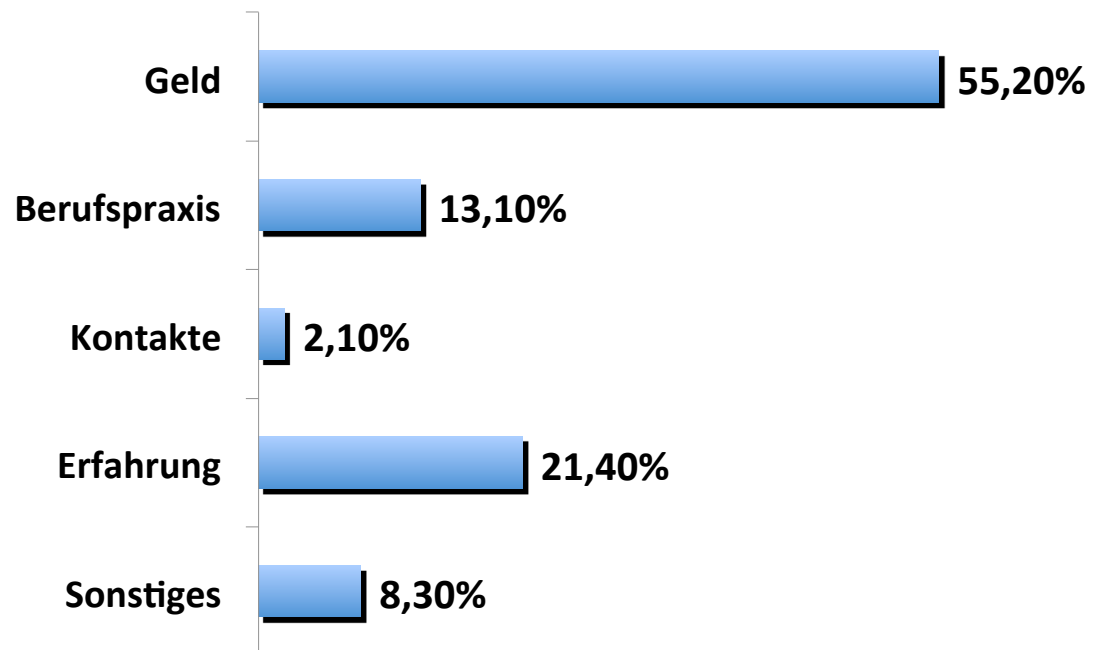



7. AUSSERHALB DER UNIVERSITÄT

7.3 Was für eine Art Nebenjob führst oder führtest Du aus?

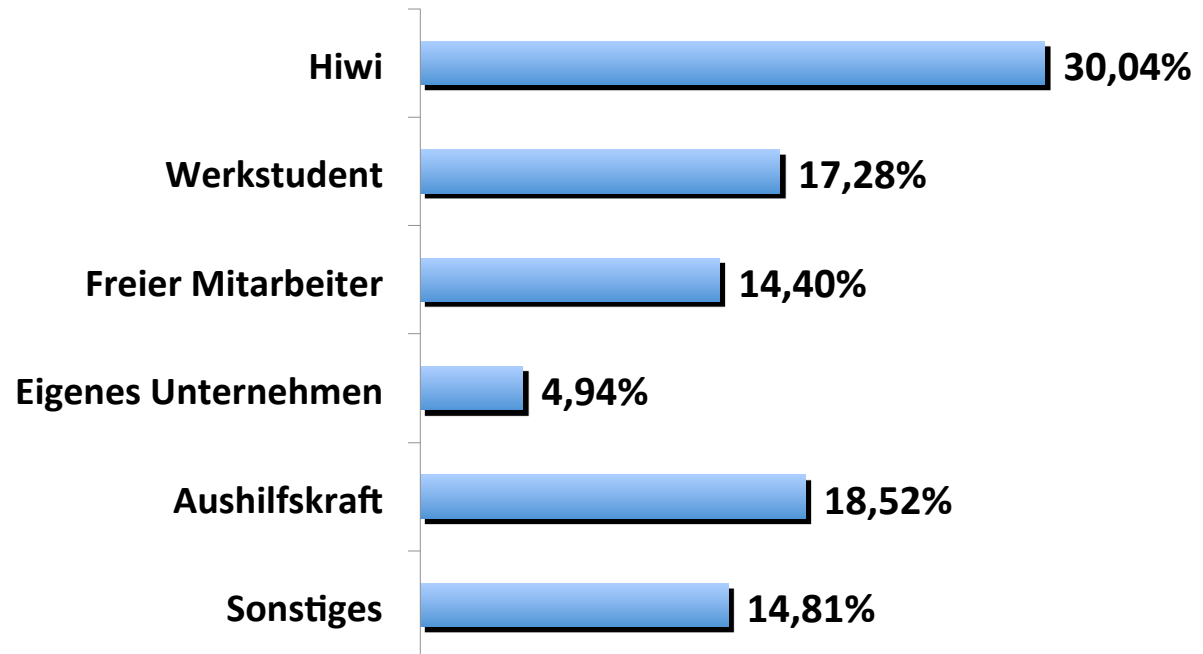



7. AUSSERHALB DER UNIVERSITÄT

7.4 Wie lange arbeitest Du im Durchschnitt jede Woche neben der Uni für deinen Nebenjob?

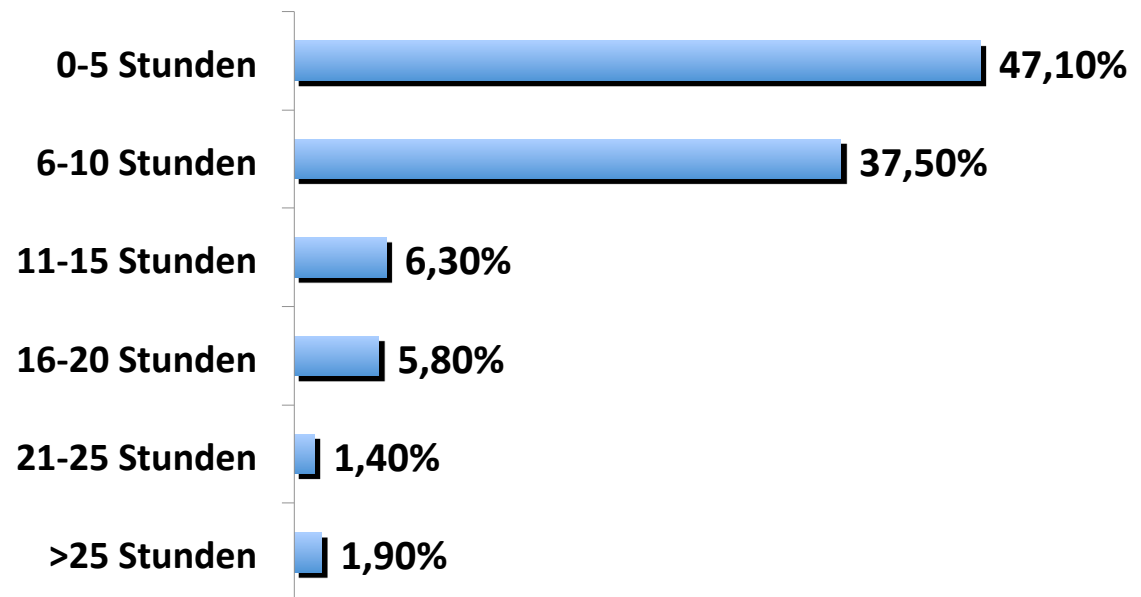



7. AUSSERHALB DER UNIVERSITÄT

7.5 Der Nebenjob wirkt sich negativ auf meinen Lernerfolg aus.

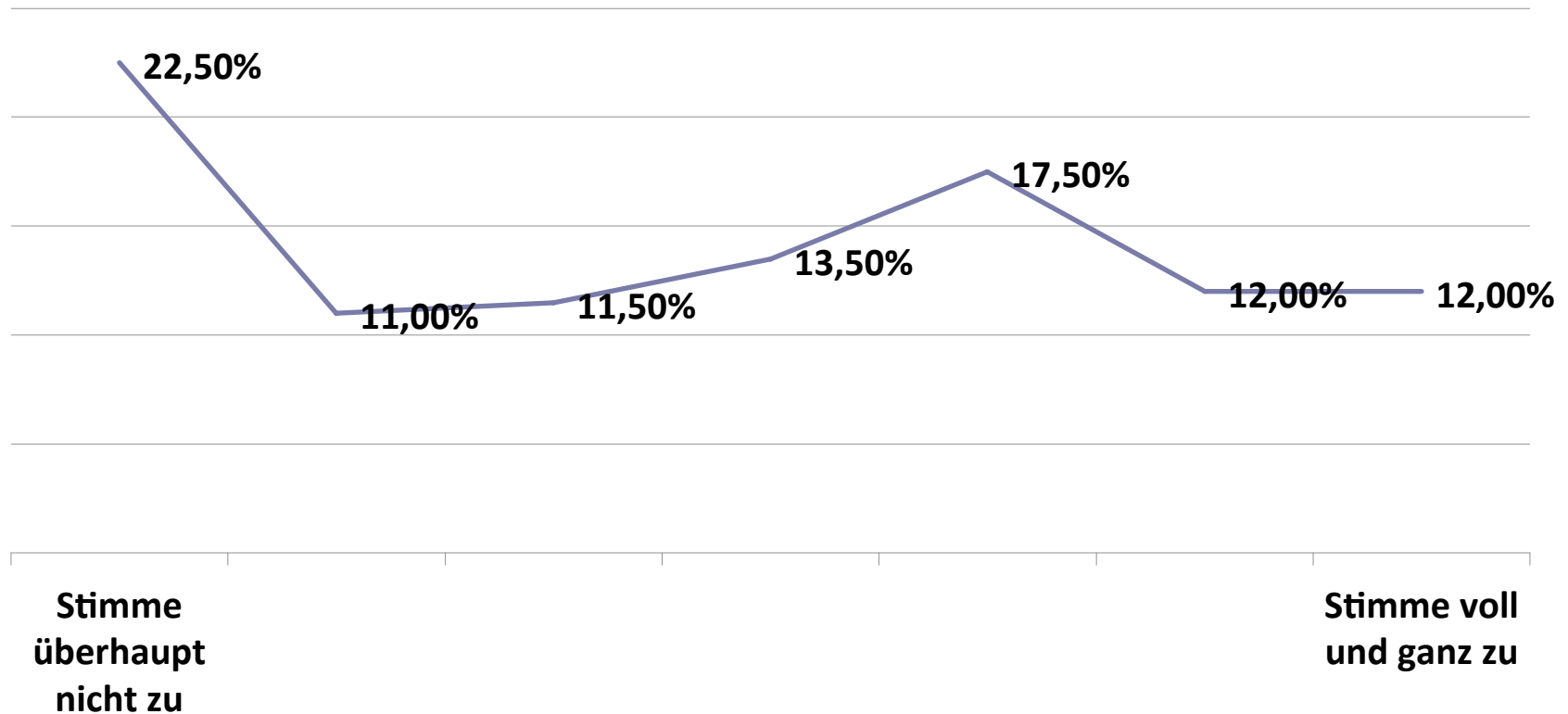



7. AUSSERHALB DER UNIVERSITÄT

7.6 Mein Studium lässt mir genügend Zeit, um meine persönlichen Interessen zu verfolgen.

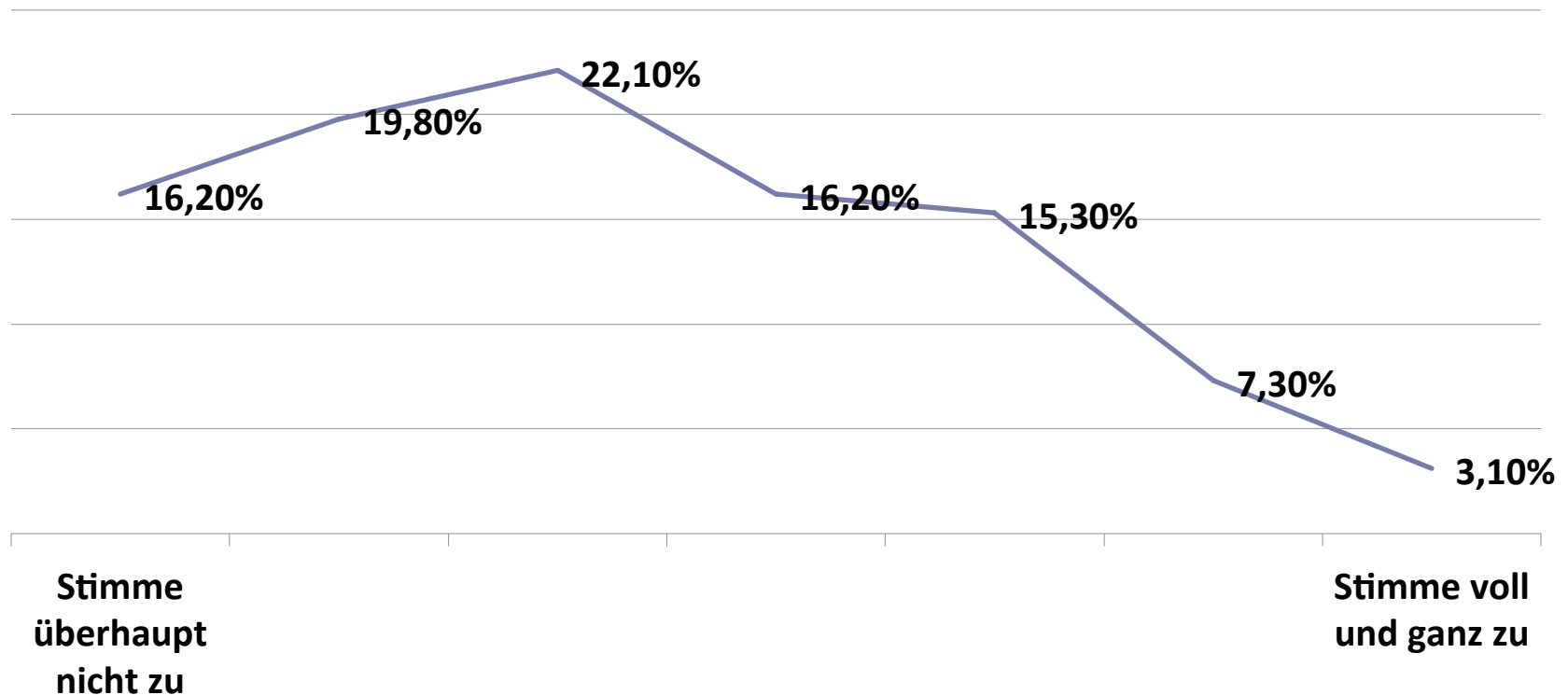



7. AUSSERHALB DER UNIVERSITÄT

7.8 Wie viel Zeit investierst Du wöchentlich in Dein außeruniversitäres Engagement?

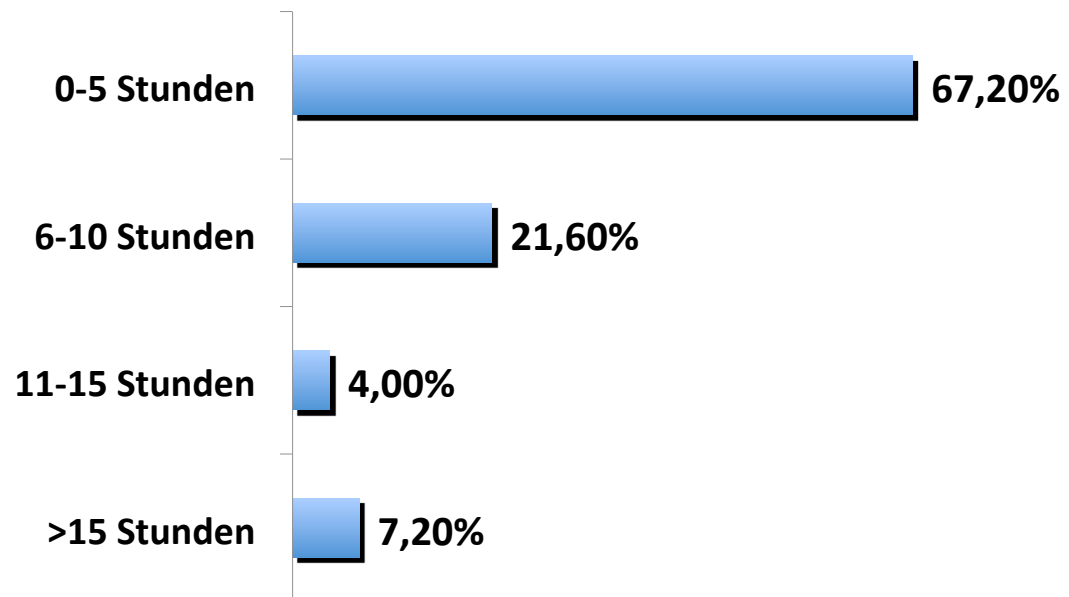



7. AUSSERHALB DER UNIVERSITÄT

7.9 Was ist der Hauptgrund für Dein Engagement?

